BOHEMIA

SOCIEDAD ECONÓMICA DE AMIGOS DEL PAÍS HABANA

HABANA-CUBA

LA HIJA DEL CONTRABANDISTA

Junio 2. de 1918.

FIGURAS ILUSTRES

en favor de la

QUINA-LAROCHE

« El efecto de la Quina-Laroche « es extraordinario. Comunica á todo « el organismo juventud eterna. »

RÉJANE
del Teatro Réjane.

« Me complazco en atestiguar que la « Quina-Laroche, que con frecuencia pres- « cribo y administro á mis enfermos, es « una preparación excelente y fácilmente « tolerada que me ha prestado los ma- « yores servicios en todos aquellos casos « en que el organismo se encuentra debi- « litado. »

Dr. S. BERNHEIM
Presidente de l'Œuvre de la Tuberculose humaine. Vice-Presidente de la Sociedad Internacional de la Tuberculosis.

« Confieso mi debilidad por la « Quina-Laroche y es que con ella me « encuentro admirablemente... »

JANE HADING
del Teatro del Gymnase.

SAM MAC VEA, uno de los campeones de boxeo más reputados del mundo entero :

« Siempre, « antes de un « combate tomo « una copa de « Quina-Laroche. »

« Recibida la Quina-Laroche, es mi « deber declararle que, despues de haber « experimentado su valor, la considero « como un perfecto reconstituyente. Dán- « dole las gracias, le saluda su afmo. »

ENRIQUE CARUSO.

BLÉRIOT, el célebre inventor y aviador francés que primero atravesó el canal de la Mancha en aeroplano :

« Considero á la Quina-Laroch. « como un adyuvante precioso para « los aviadores. »

Recomendada por todos los Médicos en los casos de :

DEBILIDAD, AGOTAMIENTO, FALTA DE APETITO, DISPEPSIA, CONVALECENCIAS, CALENTURAS

DE VENTA en las BUENAS FARMACIAS y en Casa de los Sres COMAR & Cie, 20, r. des Fossés-St-Jacques. PARIS

M.I. 00

Bohemia

SUSCRIPCION:
En la Habana: $1.00 m. o. En el interior: $1.00 mensual, pagadero por trimestres y años adelantados. En el extranjero: $1.25, pagadero por trimestres y años adelantados. Número suelto: 30 cts. Números atrasados de años anteriores: $0.80.
ANUNCIOS:
La pulgada en columna: $1.00 m. o. Páginas de información precios convencionales.

ILUSTRACION MUNDIAL

Premiada con medalla de oro en las Exposiciones Nacional de 1913 y Camagüey de 1915 y en las de San Francisco y Panamá.
Director y Administrador Propietario:
MIGUEL ANGEL QUEVEDO.
Secretario de Redacción: Víctor Hugo Tamayo.
Redactor Jefe: Roger de Lauria.
No se devuelven originales.

Se publica todas las semanas, sin excepción, conteniendo la colaboración de los más afamados literatos y artistas nacionales y extranjeros.
Cable: "BOHEMIA."
Telégrafo: "BOHEMIA."
Apartado: 1263.
Redacción, Administración y Talleres
Edificio de "BOHEMIA", Trocadero números 89, 91 y 93.
Teléfono: A-5658.

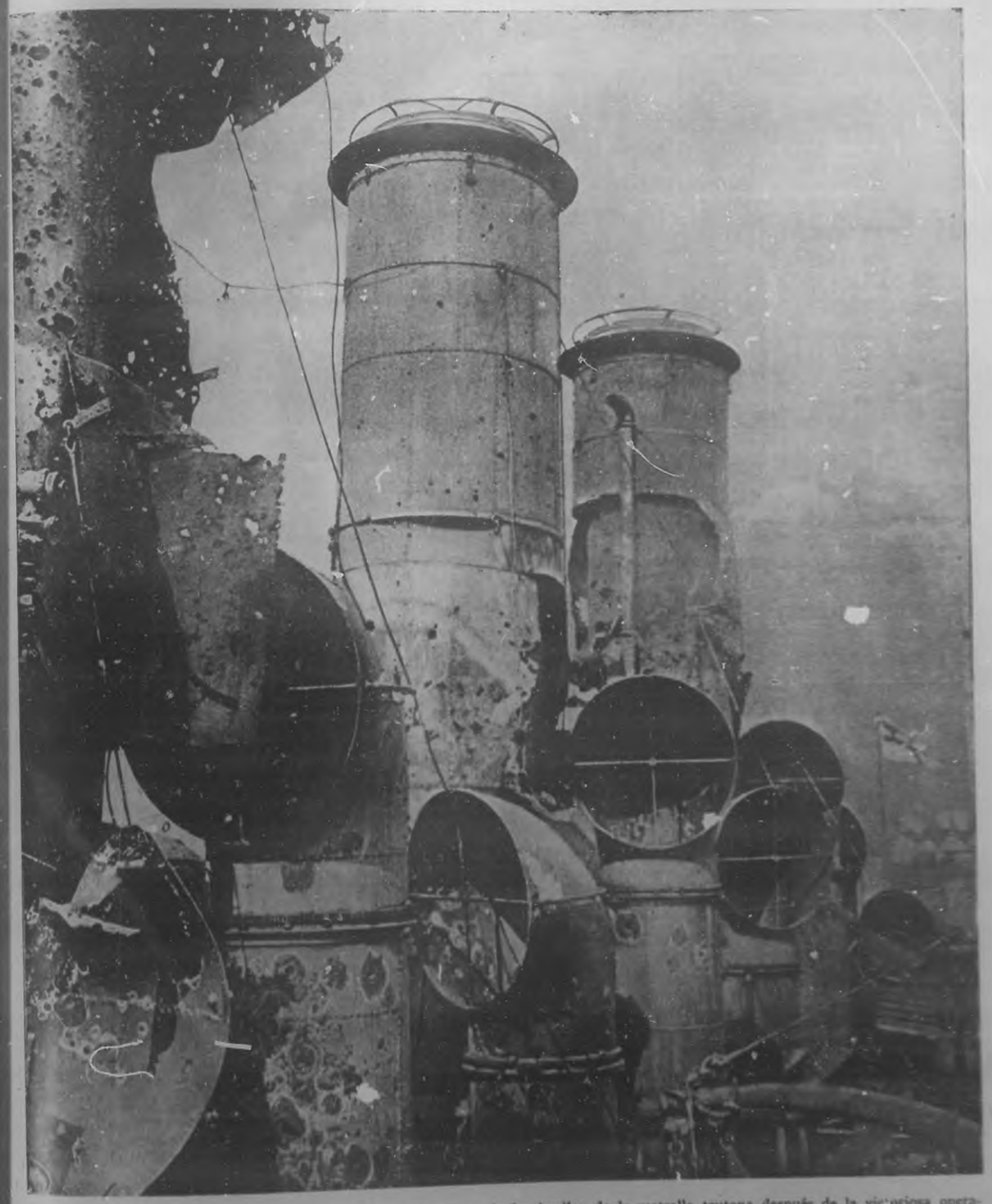

Las chimeneas del buque de guerra inglés "Vindictive", mostrando las huellas de la metralla teutona después de la victoriosa operación naval sobre Zeebrugge, la base de submarinos alemanes recientemente inutilizada por los aliados.

WANAMAKER

La Tienda más Grande de Nueva York— Distinción y Elegancia

QUIEN viaja por Nueva York con el deseo de ver lo que ofrece de más selecto la gran metrópoli americana, rara vez pasa por alto el dedicar siquiera parte de un día a los Grandes Almacenes de Wanamaker. No sólo constituyen éstos un museo de mercancías y objetos de arte, sino también un emporio comercial. En area abarcan dos manzanas de la gran ciudad y sus regios edificios están divididos en secciones especiales cuyo encanto e individualidad se hallan realzados por la atención particular, cortesía y hospitalidad ofrecidas atentamente a los visitantes.

La calidad de las mercancías se conserva en toda su integridad por el riguroso sistema de la casa de vender sólo aquello que dará completa satisfacción. Los precios siempre son módicos debido al gran volumen de negocios. Incertidumbre o discusión acerca de precios es cosa imposible, pues el negocio siempre se conduce sobre la base de precio fijo para todo el mundo.

Quien visita esta tienda hospitable instinctivamente se encuentra en su casa, pues se ofrece completa libertad de acción sin la obligación de adquirir nada.

Los Salones de Moda presentan en cada estación la indumentaria más elegante y correcta para damas, jovencitas y niñas, la cual incluye vestidos, trajes sastre, abrigos, corsés, lencería, sombreros, y otros accesorios. La Avenida de Calzado con sus grandes secciones especiales para damas, jovencitas, niños y niñas exhibe en sus vidrieras la colección más primorosa de cuantas existen en el mundo.

Los Trousseaux de novia y las canastillas son especialidades de las Secciones Francesas, instaladas cómoda y elegantemente en locales bañados por luz natural.

Las Galerías de Joyería y Plata Fina siempre están radiantes de belleza.

Ricas sedas, géneros de lana y de algodón, encajes, adornos, sombrillas, calcetería y ropa interior de punto; cada sección está presentada en un marco distintivo. En la sección de accesorios para viajes se hallan los célebres Baúles de Louis Vuitton, de París, único sitio en donde pueden comprarse en Nueva York. Además en sus correspondientes secciones tenemos gran variedad de sacos de mano, artículos de tocador y de cuero.

En el nuevo Edificio de Wanamaker, el más grande de los que muestra el grabado, se encuentran las Galerías de Decoraciones Interiores y Mobilarios que presentan grandes existencias de muebles, tapices, porcelanas, cristalería, lámparas, mantelería, colgaduras, tapicerías y accesorios caseros en general.

El Departamento de Decoraciones Interiores con su colección de muebles antiguos y otros tesoros de Francia, Italia, España e Inglaterra, está perfectamente provisto para hacer con distinguida individualidad y encanto poco común, instalaciones completas de casas o cuartos independientes.

Los Salones de Música para pianos y fonógrafos tienen como parte de su instalación, una Sala de Conciertos con capacidad para 1300 personas, en donde diariamente para los visitantes se dan conciertos gratis.

Al Visitar los Grandes Almacenes de Wanamaker sírvase dirigirse directamente al Departamento Latino-Americano de Servicio Personal

Este Departamento, bien organizado y compuesto de expertos e interpretes, está bajo la dirección de Miss Rhoda Geddes, muy conocida en muchos países latino-americanos. El departamento ofrece, sin costo alguno, un personal de compradores particulares quienes le acompañarán a cualquier sección de la tienda e interpretarán sus deseos personales a toda satisfacción.

Las personas que deseen hacer sus compras por correo también pueden valerse por correspondencia de dicho Departamento. Los encargos por escrito serán ejecutados tan satisfactoriamente como si se hicieran en persona, pues el Departamento tiene gran experiencia en tales asuntos; ya tiene establecido un extenso negocio latino-americano. Al escribir sírvase mencionar esta Revista.

JOHN WANAMAKER

Broadway a la Cuarta Avenida, de Calles Ocho a Diez.
Nueva York, E. U. A.

Volumen IX. Habana, Junio 2 de 1918. Núm. 22.

Los submarinos cubanos

LA IDEA DE "BOHEMIA" TRIUNFANTE.

ALENTADORA, bajo todos conceptos, ha sido la acogida que el país en general ha dispensado al proyecto de nuestro Director propietario, de que cada provincia done a la Patria y por suscripción nacional, un submarino.

La prensa, que en todos los casos refleja el sentir de la opinión, al hacerse eco de nuestra iniciativa la encomia y la enaltece, dedicándonos frases que por lo generosas y espontáneas hemos sabido agradecer desde lo más profundo del alma, proponiéndonos reproducirlas en su oportunidad.

Nuestro Director, el señor Miguel Angel Quvedo fué llamado a Palacio por el honorable señor Presidente de la República. Cambiadas las cortesías de ritual, el señor Quevedo expuso al ilustre Gobernante sus proyectos para la adquisición de los sumergibles cubanos, exposición ésta que fué tan del agrado del General Menocal, que no pudo menos que formular su satisfacción, sintetizada en frases que más abajo copiamos y que ponen de relieve el acendrado amor a Cuba del Primer Magistrado de la Nación.

Los submarinos cubanos serán en breve una realidad... Nuestro Director así lo hizo constar en su entrevista con el General Menocal, haciéndole saber sus planes, a los que hubo de impartirles su aprobación el primer Magistrado de la Nación

Entra en nuestros propósitos, para recaudar la cantidad necesaria, el designar, más del organismo Central, Comités provinciales que tendrán por Presidentes a los seis Gobernadores de la República, los que a su vez serán asesorados por los Alcaldes. Y estos comités, a su vez, tendrán ra-

para la adquisición de los sumergibles es iniciativa de **BOHEMIA**, a cuyo efecto debe acompañar al dibujo alguna frase que lo exprese clara y concisamente.

Por ejemplo: "Ningún cubano querrá dejar de contribuir a la adquisición de seis submarinos para la Nación, y todos coadyuvarán a la realización del hermoso proyecto concebido por la Revista BOHEMIA."

2º—Todo artista firmará su obra, bien con el nombre propio o con un pseudónimo.

3º—El Jurado elegirá sólo un cartel que pasará a ser propiedad de BOHEMIA, quedando el resto a la disposición de sus autores, los que podrán pasar por nuestra Administración a recogerlos.

4º—Las décimas, en número de cinco, tendrán por tema el mismo del cartel, siendo requisito indispensable que en alguna de ellas aparezca el nombre de nuestra publicación, de guardar relación entre sí. De ser las décimas sueltas, este requisito se hace extensivo a todas.

5º—Los trabajos nos serán remitidos sin firma, bajo sobre cerrado y haciéndose constar que son para el Concurso. Cada sobre traerá el lema elegido por el poeta, lema que también se escriba en el otro sobre que contendrá el nombre del concursante.

6º—Una vez conocido el fallo del Jurado, BOHEMIA se reserva el derecho de la publicación, de acuerdo con sus autores, de las décimas que estimare oportuno...

La admisión de trabajos será hasta el 31 de Junio. BOHEMIA instituye dos premios, uno de 50 pesos para el mejor cartel, y otro de 25 pesos para la mejor colección de cinco décimas.

El Jurado para la elección del cartel estará integrado por los conocidos ar-

Ese proyecto fué en un tiempo, no lejano, la preocupación de mi espíritu.

Entiendo que el pueblo de Cuba, todo amor y sacrificios, realizará ese ideal que tan brillantemente ha sido concebido por "Bohemia".

Y yo, como el más humilde de los ciudadanos, coadyuvaré con todo mi amor y entusiasmo a la realización de la obra.

Mario G. Menocal.

ficaciones en todos los pueblos. Como podrá verse, el sistema, si no nuevo, lo menos es el más práctico, ya que ningún ciudadano podrá dejar de contribuir, por carecer de facilidades, a la patriótico misión de que Cuba posea una flota de submarinos.

En ediciones sucesivas iremos dando a conocer al publico los progresos de nuestra idea, la que nos proponemos llevar hasta la consecución.

***

BOHEMIA recuerda a los dibujantes y poetas de la República que con fecha 4 de Mayo hubo de quedar abierto el gran concurso de carteles y décimas, con destino a la mayor propaganda de la idea de que las provincias donen a la Marina Nacional, seis unidades submarinas de combate.

Este Concurso habrá de regirse por las siguientes bases:

1º—El cartel, que deberá ser de 24 pulgadas de alto por 17 de ancho (la forma pasada será rechazada) deberá ajustarse a la idea que lo motiva, siendo requisito indispensable que en el mismo se haga constar que la suscripción nacional

tistas señores Baldomero Morera, Federico Edelmann y Aurelio Melero y el integrado para elegir la mejor colección de décimas, lo componen los señores Miguel A. Quevedo, Director de BOHEMIA, Salvador Salazar, Carlos Prinselles, y en calidad de secretario el señor Victor Hugo Tamayo.

El Comité Ejecutivo, que radicará en esta capital, ha quedado constituído en la siguiente forma:

Presidente Efectivo: MARIO G. MENOCAL, Presidente de la República.

Tesorero: CHARLES HERNANDEZ, Director General de Comunicaciones.

Asesores: DR. RICARDO DOLZ, Presidente del Senado; SR. MIGUEL COYULA, Presidente de la Cámara de Representantes; MIGUEL A. QUEVEDO, Director de BOHEMIA. DR. MARIO DIAZ IRIZAR, Secretario General.

Este Comité tendrá su oficina donde podrá dirigirse toda correspondencia al efecto y cuyo lugar en breve se anunciará.

NUESTROS ARTISTAS

MIGUEL FERNANDEZ SERPA.

Uno de nuestros artistas jóvenes más valiosos, el señor Miguel Fernández Serpa, se propone en el presente mes de junio inaugurar una exposición de sus obras en Sagua la Grande, su ciudad nativa.

Es el señor Miguel Fernández Serpa un dibujante y pintor de grandes méritos, extremo este que queda comprobado hasta la saciedad en la contemplación de dos de sus mejores trabajos, que en esta página reproducimos.

La técnica del amigo que nos ocupa, es de esas perfectas, lo que unido a la clara percepción del color que tiene, lo consagran pintor de gran porvenir en una época en la que precisamente Cuba puede enorgullecerse de contar con los mejores artistas de la América latina.

En la primavera de su vida, y pleno de entusiasmo y de fe, Fernández Serpa es de los que a pasos agigantados marcha camino de la consagración definitiva.

Su labor de unos cuantos años seguros estamos que habrá de sorprender a la noble tierra, de la que un día salió, henchido de esperanzas y con la perspectiva del triunfo como premio a sus futuros esfuerzos.

Nosotros, que accediendo a la invitación de nuestro talentoso amigo, hubimos de girar una visita a su estudio, no pudimos por menos que, entusiasmados, felicitarlo por lo brillante de su próxima exposición.

Serpa, en sus obras de naturaleza muerta, ha ejecutado verdaderos prodigios... Y con algunos estudios, de anatomía impecable, también se nos revela como un futuro maestro.

Estudioso y observador, en los paisajes se desboda su amor a lo bello, su devoción por la luz y el color.

Con "maniére" propia, sin originalidades pseudo-modernistas, Fernández Serpa copia a la Naturaleza con muy pasmosa exactitud; y al copiarla, entona como un himno a lo típico.

Sublimiza al viejo bohío de guano, testigo mudo de tantas y tan gloriosas jornadas... Y canta a la palmera de la que el heroe colgó, en los días de la insurrección, la hamaca mambisa....

El, que es patriota sincero, ama a Cuba y a sus cosas... Y al trasladar al lienzo la lo[illegible] de sus campos, parece que hay en sus obra[illegible] remembranza de todo un pasado inmortal[illegible] pues, poeta y pintor,—en cada poeta ha[illegible] un[illegible]tor y en cada pintor un poeta,—esta exposi[illegible] que de sus obras hará, seguros estamos que [illegible]brá de conmover hondamente a Sagua la G[illegible]de. Y habrá de conmoverla porque la cuna[illegible] Alcover y otros tantos cubanos de mér[illegible] que en Fernández Serpa tiene un hijo tale[illegible]so más; sabrá que aquel pobre mozo, pálid[illegible] débil, que un día dijo adiós a la villa nativa [illegible]venir a luchar a la Habana, no ha perdid[illegible] tiempo.

El, del trato con los maestros, ha sabido [illegible]rregirse defectos, llegando a poseer, como [illegible] completos del Arte, el lápiz y el pincel. Po[illegible] Fernández Serpa, a más de un buen técni[illegible] de un excelente colorista, es un magnífico [illegible]bujante. Sus diplomas, que también piens[illegible] hibir, en esta exposición, le dan en el dificil [illegible]nero el espaldarazo de la consagración. Su [illegible]ma nos hace pensar en Galindo y en Valls, [illegible] no tan maestro como estos artistas, allá [illegible]rá, habida cuenta de que es joven y de que [illegible] su pecho hay fervor y hay entusiasmo.

Nosotros, que nos sentimos ligados, d[illegible] hace muchos años, por lazos de inquebrantab[illegible] amistad, al animoso artista, desde lo más [illegible] fundo del alma hacemos votos porque el tr[illegible]fo le sonría, allá en su ciudad natal.

Los elementos de más arraigo de Sagua Grande se disponen a secundar en su [illegible]er[illegible]ño a "Miguelito", gesto este que los c[illegible]te e y los honra a los ojos de todo el país.

Quiera el cielo pues, que nuestro joven p[illegible]tor, parodiando al artista aquel de la G[illegible] pagana, pueda repetir dentro de breves d[illegible]

"La gloria me ha sonreído, allá en el [illegible]desto rincón que me vió nacer. Quedo sat[illegible]cho de la vida."

Que así sea... Amén.

R. R. G.

MIGUEL FERNANDEZ SERPA.
Notable pintor y dibujante cubano.

CABEZA DE ESTUDIO, Oleo por M. Fernández Serpa.

PRIMAVERA, Oleo, por M. Fernández Serpa.

EL ULTIMO "BOLETO"

POR MAX MIRON.

El juego no reconoce sexo.

—¡El lujo, el pícaro lujo, el maldito lujo!—exclamó Anselmo. ¡Quién lo hab[illegible]ía de creer!

—Pero, el caso es que Antonio ha ido a presidio por culpa ajena, aunque re[illegible]conoció como suya la firma en el check falsificado, respondió Crescencio.

—¿Y por qué no entregó al falsificador?,—preguntó Anselmo.

—No podía hacerlo. De todas maneras, el deshonor era para él.

—Es indiscutible que ahí hay un misterio.

—Misterio puede llamarse si se quiere; pero aquel hogar, antes feliz, hoy se [illegible]e deshecho porque Leonor se ha suicidado al entrar Antonio en presidio.

—El hubiera podido salvarse; pero entonces habría caído el peso de la jus[illegible]ticia inexorable sobre un pedazo de su corazón.

—¿Conoces el asunto y no nos sacas de dudas? ¿Era o no era Antonio el fal[illegible]sificador del check?

—No lo era.

—¿Entonces quién es?

—Se lo voy a contar a ustedes—dijo Anselmo a sus amigos, sentados alrededor [illegible]e una mesa del café de Inglaterra.

—Somos todo oídos.

***

—Es una historia sencilla. La de todos los días. El esposo, trabajador y hon[illegible]rado, que se ciñe al sueldo y que busca el ascenso lentamente por medio de la [illegible]robidad y el trabajo, que no sueña con lujos, y la mujer bella, que desea brillar [illegible]en la sociedad; que arrastrada por este deseo, exige al esposo que sostenga todos [illegible]sus despilfarros; porque no puede "ir peor que fulanita"—aunque fulanita sea [illegible]millonaria o hija de un príncipe.

Al principio, Leonor fué feliz porque Antonio gastó todos los ahorros que ha[illegible]bía hecho del sueldo que ganaba en la casa Zalvochea y Co. en la que era el cajero.

Unos diez mil pesos, ahorrados de los 16 a los 26 años, a fuerza de privaciones [illegible]y de no ser joven, ni participar de placeres, ni tener vicios, pensando luego en su [illegible]amor, en su noviecita, en su esposa. Pero eso no bastaba; y como el ascenso no [illegible]venía, fué débil, se entregó a la Bolsa. Leonor, entretanto, parecía haber hallado [illegible]alguna mina y su lujo le permitía brillar, como quería, en la crónica, en el teatro, [illegible]en el baile, en el salón, como una de las principales damas de la "high life" y así vi-vía saboreando esa existencia que tantas veces cuesta lágrimas y caídas inmensas de Icaro, bajo el sol fundidor del escándalo, para el que el fasto, el despilfarro, la moda, la exhibición, la belleza, el resplandor de la alabanza y el lujo insólito y poco sólido, tienen alas de cera.

La combinación de Leonor era fácil.

Una tarde le preguntó a Antonio:

—¿Y para qué guardas esa libreta y no haces uso de esos checks del Banco del Canadá?

—Esa es la "salida". Ese dinero es sagrado. Lo guardo para un caso extremo. En caso de pérdida de Bolsa, me cubro la retirada y no tengo una quiebra nunca. Sólo en caso difícil me atrevo a extender un check, pues se trata de los seis mil pesos que me saqué a la Lotería y que reservo para nuestros hijos y... lo imprevisto. ¿No recuerdas que vas a ser madre, acaso?

Leonor bajó los ojos y suspiró.

—Y con esos "checks" giras con tu firma....?

—Sí.

—Es dinero tuyo?

—Sí, pero como si no lo fuera.

Leonor calló.

Algo tramaba su cabecita.

La Bolsa no fué favorable a Antonio.

Jugaba a diario y a diario perdía.

Y Leonor seguía ostentando el mismo lujo.

Antonio perdió hasta el último centavo de lo que guardaba para la Bolsa y firmó un pagaré a corta fecha. Llegó el vencimiento. Fernando fué a pagar la letra, el Banco le rechazó el check, porque según rezaba al reverso: "no tenía fondos."

—¿Cómo? ¿Que no tengo fondos?—exclamó el desdichado.

Para probárselo le devolvieron un fárrago de "checks" que estaban firmados al parecer por él, con una letra muy bien hecha.

Buscó su libreta y vió que le faltaban varios "checks" al final de la misma; buscó su numerario y le faltaba también; y lo que es peor: "checks" que pertenecían a la casa en que ese cajero también habían desaparecido.

(Pasa a la Pág. 33.)

Un nuevo aspecto de la vida al aire libre en Norte América

POR GUILLERMO PI

Ya no se conforma el yanqui con pasear el continente de uno a otro extremo por su amplio sistema de carreteras. El aficionado a la velocidad, el que gusta de la vida de agradables emociones que proporciona el automóvil, ha llevado sus aficiones a un nuevo plano de actividades. Ahora los motormen se dedican a formar pequeñas ciudades con sus máquinas y tiendas de campaña en lugares apropiados. Sobre las altiplanicies de las montañas a miles de pies de altura sobre el nivel del mar, en los bosques, en las llanuras, donde quiera que la índole del terreno se presta para acampar, a las orillas de un lago poblado de peces o en las márgenes de corrientes impetuosas.

Los parques nacionales, no los que se encuentran dentro de las ciudades, sino las enormes extensiones dedicadas por los Estados para preservar la fauna y la flora, sirven de manera admirable para estos propósitos del anual "summer outings", como llaman ellos a las vacaciones anuales de verano, las que tratan de hacer lo más provechosas y confortantes posible.

Hace tres o cuatro años el auto-turista plantaba su tienda allí donde las sombras de la noche lo encontraban con su máquina, percibiendo a un mismo tiempo los efectos agradables de los desagradables de tal situación, pero hoy se cuentan por docenas las ciudades del Oeste que tienen muy cómodos posaderos, provistos del confort de la civilización y del gusto más refinado, donde el viajero puede acampar el tiempo que se le antoje y después continuar su marcha. Denver, capital del Estado de Colorado, la innovadora en este llamante sistema de dar facilidades al turista de automóvil acrecentándole los días de placer, inaugurará en este verano, y en el presente mes, una institución que se denominará "Motor City", o sea "Ciudad Motor", dedicada exclusivamente a los automovilistas. Esta ciudad tendrá su asiento en un espacio de terreno que cubre 29 acres con un hermoso lago de 31 acres.

Denver ha querido hacer y ha hecho lo contrario a las prácticas de otras ciudades del Oeste, las que daban un plazo corto a los que acampaban en automóviles en sus afueras. Las influencias de los hoteleros determinaban esas medidas de las autoridades locales, pues creían y muchos de ellos continúan creyéndolo, que esas caravanas de gitanos del motor eran y son perjudiciales a sus intereses y por lo tanto deben abandonar lo más rápidamente posible sus alrededores. Denver, como dejo dicho, no solamente pensó lo contrario sino que fomentó y ha ayudado de una manera firme a los auto-turistas llegando a establecer el sistema de ciudades-campamentos.

Niños entregados a sus juegos en un parque a ellos destinado en los terrenos ocupados por la Motor City.

Las calles de la Motor City son diariamente regadas...

Una tienda de campaña, formada con un auto, y en la cual no faltan las comodidades inherentes a estas instalaciones al aire libre.

En los Estados Unidos el "Servicio de Parques Nacionales" que es algo portentoso, que consume algunos millones de pesos al año, pero que es de un beneficio incalculable, cuya labor de conservar y ampliar las tierras que son maravillosas de los famosos escenarios de América, ha estimado conveniente aplaudir por boca de uno de sus altos directores, de Horace M. Albright, después de concienzudo estudio, la implantación de Ciudades-Campamentos de auto turistas. Con gran entusiasmo se expresa Mr. Albright al rendir el último informe y dice lo siguiente:—"Da gusto ver cuando se llega a un parque como el hermoso Parque de la Ciudad de Denver y se encuentran centenares de carros ocupando el espacio que se les ha señalado con sus felices propietarios, muchos de ellos con larga familia, gozando alegremente de la vida libre y sana que les ofrece el campamento.

Yo he estado—continúa informando Mr. Albright—visitando numerosos campamentos de esta naturaleza durante el verano y hablando largamente con los turistas, habiendo obtenido la más agradable impresión de la bondad de esta importante institución que no se me había a mí nunca ocurrido. El pasar unos días en estos parques de automóviles le ofrece a centenares de familias venidas de grandes lejanas o de pequeñas poblaciones el aliciente de conocer los aspectos de los grandes núcleos de población-cuando los campamentos están situados en las cercanías de grandes ciudades, así como ofrece a los que proceden de grandes centros urbanos un nuevo encanto el campamento aposentado en medio de un bosque. No está lejano el día—termina diciendo Mr. Albright—cuando tiendas por millares y millares se vean blanquear al lado de los carros en ruta de los grandes parques nacionales".

La ciudad de Denver se ha cuidado tanto en proporcionar comodidades a los turistas de su campo de automóviles que hasta un magnífico restaurant les ofrece, alojado en una edificación de bello gusto arquitectónico—situado a un cuarto de milla del campamento. Los precios por comida y toda clase de alimentos y refrescos que se expenden en ese establecimiento son los más bajos posible y sirven para refrenar las ambiciones de casas de ese género en las vecindades del campamento. Tiene un amplísimo salón de baile con piso de madera de meple.

En el campamento, que como dije anteriormente tiene un lindísimo lago de 31 acres, se encuentran casetas para los bañistas a los que se les facilita por muy módico estipendio toallas, jabones ,peines y todo lo requerible para una acabada toilette. Además hay espacio destinado para espansión de la chiquillería con juegos, carrousel, terreno de base-ball y muchos atractivos más.

Tres mil sesenta y tres automóviles se alojaron durante los meses de Junio, Julio y Agosto de 1917 en el campamento de Denver; esos carros llevaron 12.000 personas que formaron la original ciudad cosmopolita y movible, pues nada mejor que en este caso cabe el llamarle al conjunto de un vecindario así formado que "ciudad en ruedas."

La guerra, cómo no había de aparecer la guerra, deja sentir su influencia también sana, aunque en forma tenue, sobre la vida en este parque debido a que el Ayuntamiento de Denver se ve precisado a cobrar cinco centavos al día por la

(Pasa a la Pág. 31.)

"Las últimas noticias de la guerra"

(Grabado tricolor de BOHEMIA)

Celebrado óleo de A. Guillon.

Remembranza trágica

NOVELA CORTA POR OSCAR LOMBARDO.

A mi admirado amigo Víctor Hugo Tamayo

Y mientras nada parece romper la azul monotonía del gran desierto marino, las tres parejas discurren apoyadas indolentemente en el descanso de la barandilla de estribor. La charla de abordo que se inicia con un ligero saludo, con una leve inclinación de cabeza, concluye enlazada en una fuerte e indisoluble amistad como si toda la vida nos hubiésemos codeado con los individuos que a cada paso nos salen al encuentro bridándonos una sonrisa de afecto paternal. Esa versátil psicología de las largas travesías tiene un tan incomprensible misterio que no acertamos a explicárnosla. Diríase que al abandonar el muelle para penetrar en el buque, salvamos una frontera que nos reconcilia con nuestra íntima adversión por los demás y pensamos en la vida que a bordo nos ha de familiarizar con los objetos y las cosas o acaso, un incomplejo egoísmo de finalidad colectiva, de suprema inconsciencia.....

A la mañana siguiente, un señor que vemos por primera vez, nos dá los "buenos días" con un rictus de franqueza en los labios; se interesa por nuestro reposo o simplemente se apena de nuestro mareo indicando en mil variadas fórmulas, el modo de combatir tan poco grata enfermedad. Y pensamos in menti:

¡Qué persona tan amable, qué magnanimidad de carácter tan noblemente espontáneo!!.....

Pero ¡oh! no analicemos, no analicemos, porque el día que le encontremos por cualquier calle después de una lenta y laboriosa digestión, un empellón por lo menos nos llevamos de su pretérita y halagadora compañía. Así las cosas de la vida; la felicidad relativa ha de verse desde el punto de vista de una perfecta y estudiada ignorancia.

¡No analicemos!

Al zarpar e l"Orinoco", buque recién construído de la poderosa línea "Cunard", un viejo marinero irlandés, fué lanzado violentamente de una de las grúas de proa, con tan mala suerte que su cráneo fué a estrellarse contra un inmenso cargamento de huacales de frutas.

Pocas horas después falleció el infeliz sin que la ciencia pudiese haberle auxiliado, pues el médico de abordo según las versiones circulantes había sido aprehendido en el puerto de la Habana por considerársele espía alemán.

Como buen latino tropical, no lo niego; soy lo bastante aprensivo para tener mis visos de superstición, y mil conjeturas nublaron mi pensamiento para augurar un viaje pletórico de fatalidades; pues si el comienzo tuvo tan funesta consecuencia para el infeliz marino, el epílogo no sería todo lo halagüeño que era de esperarse. Aproveché tan propicia oportunidad para presentarme al capitán, rogándole aceptara mis servicios profesionales durante la travesía, por lo cual noté la buena impresión de mi oferta. Me dió las gracias en mil ceremoniosos cumplidos y desde ese día me tomó tal afecto que no desperdiciaba momento a prodigarme su reconocimiento. Por su mediación conocí a una familia acomodada en la capital de México y no vacilamos en trabar una de esas corrientes de simpatías amistosas.

Eran dos matrimonios jóvenes que llevaban a su cargo un bella muchacha de Veracruz, hija de un opulento millonario presidente de grandes compañías petroleras y que para desligar unas relaciones amorosas, habían decidido separarla de la capital por un largo viaje.

Y como si hablara consigo misma, profería palabras incoherentes...

Noté al principio una tristeza infinita vagar en su rostro de líneas delicadas, algo demacrado por el insomnio.

Se pasaba las horas enteras contemplando la lejanía incierta de las aguas y más de una vez sorprendí que se enjugaba las lágrimas.

¿Qué hondo pesar embargaba su joven corazón, tan visiblemente carente de alegrías?

Una tarde mientras los rayos postreros del sol dibujaban sobre las olas signos polícromos, me acerqué a ella con la idea de hablarla, de persuadirla con mis consejos. Me percaté por un mal disimulado gesto suyo que mi presencia le había sido hostil, pero había una tan singular belleza en su semblante doloroso, que decidí pecar de indiscreto.

—Ana, la dije; perdone que le importune, pero creo que sufre usted bastante para perjudicar su salud. Y es usted muy joven para tomar la vida tan en serio.

Mis palabras parece que hicieron su efecto y por toda respuesta escapó de su garganta un ahogado sollozo tan triste, tan quejumbroso, que no pude por menos que enternecerme.

—Vamos, anímese usted, que las lágrimas asesinan la belleza femenil y precipitan a una vejez prematura.... y creo que las contrariedades amorosas..... vamos, sea franca.....

—¿No es eso?.. ...

Sus ojos de un verde esmeralda, con la transparencia sublime de las aguas, se fijaron levemente en los míos como si quisiesen escrutar las interioridades de mi pensamiento y bajando la cabeza en la que la luz solar simulaba un bello contraste en el oro de sus crenchas, me dijo casi suspirando:

—¿Cree usted que puedo ser feliz separada de su cariño. separada tan bruscamente como si fuese un objeto inanimado hecho a la voluntad de los demás?...

—Pero.....

—Pero él me ha prometido seguirme hasta el fin del mundo y esa esperanza es la que me sostiene aun con vida, de lo contrario.... crea usted que....

—Mire allá a la izquierda..... ¿no ve usted nada?....

Requerí los catalejos y pude ver después de un corto intervalo una columnata a sotavento.

Nos quedamos silenciosos, absortos en la contemplación del astro agónico que manchaba en su postrer esfuerzo, la limpida superficie de la mar de un rojo indefinido.

Algunas estrellas comenzaban a titilar en la bóveda celeste ya semioscurecida por las sombras, mientras yo estupefacto noté que mi interlocutora cambiaba completamente de fa y sus ojos brillaban como si un rayo de alegría ancestral hubiere alumbrado su frente nívea de madona, donde el marco de su luminosa cabellera daba un singular contraste con las suaves líneas de su cuerpo gracil....

... ...

DE LA ACTUALIDAD

En la culta y progresista ciudad de Guanajay tuvo efecto, recientemente, un sentido homenaje a los preclaros y queridos hijos de aquella localidad señores Aramburu, Silveira y Valdés Sintas.

Dichas fiestas, que consistieron en una velada y un banquete, revistieron caracteres excepcionales, dadas las simpatías con que cuentan los homenajeados.

Las calles de la ciudad fueron vistosamente engalanadas, concurriendo a dichos actos nutridas comisiones de esta capital, de Pinar del Río y de diversas localidades de Vuelta Abajo.

Durante la velada, el hermoso salón del Casino Español de Guanajay rebosaba de personalidades representativas de autoridades civiles, militares y religiosas, de elementos de la banca, del foro y del comercio y de todas las fuerzas vivas; y de arrogantes damas y de bellas jóvenes, todas elegantes, vestidas con sencillez y distinción.

En el propio recinto tuvo efecto un banquete, cuya presidencia ocuparon los señores Joaquín N. Aramburu, Vicente Silveira y Francisco Valdés. A su derecha el joven Alcalde Municipal señor Mora, el señor Carlos Rojas, administrador de la Sucursal del Banco Nacional, en representación de Mr. Merchant; el doctor J. M. Alfonso y don Narciso Maciá, Presidente del Casino de la Habana, y a su izquierda don Faustino Alvarez, Presidente de la Colonia Española de Guanajay; don Antonio Pérez, Presidente de la Asociación de Dependientes del Comercio de la Habana; don Ramón Fernández Llano, Presidente del Centro Asturiano; don Nicolás Rivero, Director del "Diario de la Marina", representado por nuestro querido compañero señor Carlos Martí; y el señor Modesto Morales Díaz, Director de "El Triunfo". Seguían los comensales en una larga lista que la falta de espacio nos impide reproducir.

Un aspecto del banquete celebrado en el Casino Español de Guanajay en homenaje a Aramburu, Silveira y Valdés Sintas.

La mesa de la Presidencia en el banquete-homenaje ofrecido en Guanajay a los señores Aramburu, Silveira y Valdés Sintas.

***

Con motivo de celebrarse el viernes pasado, el tercer aniversario de la entrada de Italia en la guerra, el Comité cubano "Pro Italia", a fin de conmemorar tan magno acontecimiento histórico, por encargo expreso de los estudiantes de la Universidad de Roma, hizo entrega a los estudiantes de la Universidad de la Habana de una magnífica bandera italiana.

Esta solemnidad, que tuvo efecto en la Aula Magna de nuestro primer Centro docente, fué presidida por el honorable señor Presidente de la República, quien estuvo rodeado de los más prestigiosos

DR. ANIBAL ZELAYA.—Eminente médico, residente en New York y que acaba de ser objeto de un sentido homenaje.

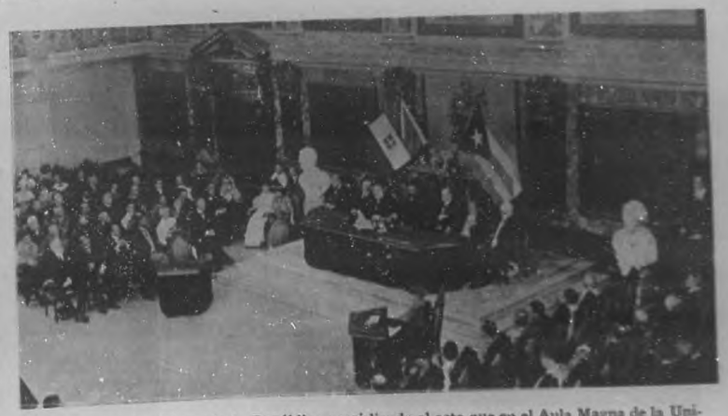

El honorable Presidente de la República presidiendo el acto que en el Aula Magna de la Universidad Nacional tuvo efecto, en conmemoración del tercer aniversario de la entrada de Italia en la guerra.

Oleo del notable artista E. Keene.

(Grabado propiedad de BOHEMIA.)

:: PAISAJE ::

El honorable Presidente de la República, la Sra. Mariana Seva de Menocal, Monseñor Estrada y otras distinguidas personalidades que concurrieron al acto de colocar la primera piedra para el edificio de las obreras cubanas.

La señora Mariana Seva de Menocal en el acto de la colocación de la primera piedra para el edificio de las obreras cubanas, y cuyas obras se llan bajo los auspicios de la Asociación Protectora de los talleres "Mariana Seva."

elementos de la intelectualidad cubana.

En honor a Italia y a Cuba, se pronunciaron elocuentes discursos, haciéndose votos porque la victoria, al finalizar la jornada, sonría a la causa aliada.

ARMANDO REYES.

Culto y prestigioso joven, recientemente nombrado Canciller del Consulado de Cuba en Lyon, Francia.

La entrada de Italia en la guerra, en su tercer año de lucha, ha sido conmemorada dignamente en nuestra capital.

Felicitémonos de ello.

***

Gustosos damos cabida hoy en nuestras páginas a la efigie del Dr. Aníbal Zelaya, uno de los más preminentes médicos hispano-americanos, residente en New York, y quien acaba de ser objeto de un simpático y justo homenaje, con motivo de su reciente elección como Secretario de la "Sociedad Médica Hispanoamericana", fundada ha poco en la gran urbe norteamericana.

Es el Dr. Aníbal Zelaya uno de los más reputados galenos del "Hospital Francés", y su numerosa y distinguida clientela es el mejor testimonio de su alta reputación profesional.

Vaya al doctor Zelaya nuestro sincero parabién, por el merecido homenaje que sus compañeros le acaban de tributar.

***

En la semana anterior tuvo efecto el acto de colocar la primera piedra para el edificio que servirá de instituto educador de las obreras cubanas, cuyas obras están bajo los auspicios de las distinguidas damas que componen la Asociación Protectora de los Talleres "Mariana Seva".

El Honorable Presidente de la República y su bella y elegante esposa dieron con su presencia mayor realce a la ceremonia, a la que asistieron distinguidas damas de nuestro gran mundo y altas personalidades políticas y sociales.

Monseñor Estrada, Obispo de la Habana, bendijo el lugar con las frases de ritual.

Hizo uso de la palabra el doctor José A. del Cueto, pronunciando un hermoso discurso el cual hizo demostración palmaria de grandes utilidades que a las sociedades re tan instituciones de esa naturaleza, destina a dignificar a la mujer enseñándole los me

DR. GABRIEL DE LA TORRE.

Joven y notable abogado que acaba de obte un resonante éxito al comenzar a ejercer profesión.

de vivir de un modo decoroso mediante su fuerzo personal.

Los nuevos cadetes a su llegada al Yatch Club después de haber recibido en el Campamento de Columbia los diplomas que los acreditan como segundos tenientes.

Los nuevos cadetes en el Yatch Club, donde les fué servido un almu después de la entrega de diplomas efectuada en el Campamento de C lumbia.

l doctor Cueto felicitó a las ilustres damas tuvieron la feliz iniciativa de organizar esa itución, las cuales no desmayaron un instante hasta ver coronados con el éxito su magesfuerzo.

lizo derroche el orador de sus profundos conocimientos sociológicos y ciejemplos de otros países que marchan a cabeza de la civilización.

l terminar su discurso, el doctor Cueué ovacionado.

Después de la ceremonia, la concurrenfué obsequiada con un espléndido buffet en un edificio que se construye con o a dicho lugar, el cual será destido a una Iglesia.

***

Armando Reyes, el culto joven y esado amigo nuestro, ha embarcado rumbo a la heroica Francia, a tomar posesión del cargo de Canciller en Consulado de Cuba en Lyon y para vo puesto fué nombrado recientente.

Al felicitar al consecuente amigo por designación, en la que sabrá poner a vez más de relieve su claro talento sus prestigios, le deseamos una feliz vesía.

***

El pasado viernes, día 24, tuvo efecto el Campamento de Columbia el acto la entrega de los diplomas a los Segundos Tenientes del Ejército que fueon nombrados últimamente por haber sultado aprobados en el Curso de 1917-18, de la Escuela de Cadetes de la República.

La entrega fué presidida por el honorble señor Presidente de la República y a vez terminada, tanto los alumnos emiados, como el resto de los invitados saron al "Yatch Club" de Marianao, io en el que fué a todos servido un suento almuerzo.

Nosotros que correspondiendo a galan invitación, tuvimos el honor de asistir tan simpática fiesta, quedamos verdaramente encantados del éxito obtenido r la misma.

El Comandante Tabío, Director de la cuela de Cadetes, puede sentirse satisfecho lo brillante del acto. Su pericia y don de ntes han quedado una vez más demostraos en fiesta tan simpática y culta como la que os ocupa.

***

Es el doctor Eduardo Moreno Jefe del Departamento de Química de la Estación Experimental Agronómica, uno de los cubanos que más han ilustrado esta rama del saber, habiendo obtenido últimamente muy señalados triunfos, de los que tan ampliamente se ha ocupado la prensa de esta capital, al dar a conocer después de laboriosos estudios y análisis la forma de extraer el aceite del palmiche, en cantidad y calidad que eran desconocidas, y de lo cual se han de beneficiar grandemente las industrias nacionales.

DR. EDUARDO MORENO.

Ilustre hombre de ciencia, Jefe del Departamento de Química de la Estación Experimental Agronómica.

El doctor Moreno no es seguramente un desconocido para nuestros amables lectores; es un profesional de brillantísimos méritos que ha rendido magníficas jornadas durante largos años en el desempeño de uno de los cargos más altos en el Laboratorio Nacional, teniendo a su favor éxitos muy notables que jámás se preocupó de pregonar su modestia excesiva Pero BOHEMIA que sabe a fondo todo lo que vale este compatriota ilustre, se complace en saludarle y en hacer notar, aunque esto no sea del agrado suyo, todos los merecimientos y consideración a que se ha hecho acreedor.

Desde que el doctor Eduardo Moreno se hizo cargo del Departamento de Química de la Estación Experimental Agronómica hasta la fecha, ha sido otra muy distinta labor y el resultado obtenido, mereciendo por ello las congratulaciones del Doctor Calvino, valioso e insustituible sabio agrónomo que dirige ese establecimiento, así como de la Secretaría de Sanidad, que aprecia en el doctor Moreno una de las piedras angulares en que descansa su crédito y su éxito.

***

Con un brillante triunfo ha iniciado sus tareas profesionales el joven doctor en leyes Gabriel de la Torre, cuyo retrato nos complacemos en publicar.

No es de extrañar que a este su primer éxito sigan otros muchos que le dén renombre, porque el culto y estudioso joven y amigo se ha preparado sólidamente para ello, en su labor de estudiante, en que obtuvo numerosos laureles.

***

En la acreditada Academia Cervantes, que dirige el reputado doctor Domingo Besteiro, tuvo efecto recientemente una hermosa fiesta, con motivo de hacer su primera comunión un buen número de discípulos de este plantel.

Ofició en el religioso acto el Dr. Manuel Arteaga Betancourt, Provisor del Obispado de la Habana, siendo bendecido por el mismo un bellísimo estandarte escolar, apadrinado por la agraciada señorita Aurelia del Barrio y Hernández, a la que asistían como damas de honor las señoritas Carmen Michelena, Esperanza Serra, Delia Ruiz y Lidia Hernández.

Una vez bendecido el estandarte del Colegio, se sirvió a los discípulos un magnífico desayuno, al par que la concurrencia era obsequiada con pastas y licores.

En la noche del mismo día, y en el edificio del "Centro Castellano", el doctor Besteiro congregó a un culto elemento intelectual. Allí se cumplieron los varios números del programa acordado para la fiesta escolar, siendo muy felicitado el doctor Pedro Hernández Masó en su brillante disertación sobre la enseñanza. Fueron ejecutados dos juguetes cómicos, hábilmente interpretados por Marco y Julio Ruiz, Carlos Cardiner, Roberto Hernández, Juanita Valdés, Daniel Carabias y Pablio Ruiz. El monólogo "Las Conveniencias Sociales" mereció entusiastas aplausos para la señorita Isabel Besteiro, dechado de perfecciones.

BOHEMIA se complace en enviar su más caluroso aplauso al ilustre pedagogo, que realiza labor tan útil a la sociedad cubana como la que efectúa la Academia Cervantes.

Discípulos del acreditado plantel "Academia Cervantes", después de efectuada su primera comunión, en cuyo acto ofició el Dr. Manuel Arteaga.

DR. DOMINGO BESTEIRO.

Ilustre pedagogo, Director de la Academia Cervantes.

: : DE TEATROS : :

El beneficio de Consuelo Alvarez, en el Nacional, revistió, como se esperaba, todos los caracteres de un gran acontecimiento.

INES GARCIA.
Primera tiple cómica de la Compañía de zarzuela española y operetas que hará en breve su debut en el Nacional.

La valiosa artista fué muy aplaudida en "Mais Zume", la interesante obra de costumbres gallegas, escrita en Cuba por los señores Mauriz, Armada y el maestro Zon, conocidos miembros de tan respetable colonia.

Consuelito Alvarez, en la interpretación de los distintos papeles a ella encomendados brilló a gran altura, captándose las simpatías del numeroso auditorio, congregado en la amplia sala de nuestro máximo coliseo. Las ovaciones menudearon, pudiendo sentirse muy satisfecha la talentosa artista y los organizadores del homenaje, del éxito, tanto artístico como pecuniario, alcanzado en la noche esa, que será inolvidable en los anales de nuestras funciones de gracia.

El Cronista, que no es la primera vez que elogia a la simpática Consuelito, se siente muy satisfecho del nuevo triunfo alcanzado por la más pequeña de nuestras grandes actrices....

***

De un momento a otro se aguarda en el "Alfonso XIII" el arribo de las huestes que capitaneadas por el notable actor cómico Casimiro Ortas, se proponen rendir una provechosa y excepcional tournée en el teatro Nacional de nuestra ciudad.

En el elenco de la compañía de zarzuela que nos trae el popular creador de "Serafín el pinturero," figuran tiples del mérito de Acacia Guerra, Inés García, Teresa G. Montes, Carmen Sobejano, Carmen Malaber, Elvira Moya, Manolita Estern, Palmira Guerra, Carmen Fano, Carmen Rodríguez y otras más, que harían la lista interminable.

Inés García, la primera tiple cómica, es joven, bonita, elegante y excelente bailarina. Aunque no hace mucho tiempo no era más que segunda tiple, ahora en estos últimos días habrá acabado por convertirse en una verdadera estrella. El público de Apolo la eligió su favorita, alentándola con sus aplausos. Y con el público, la crítica madrileña, que no ha vacilado en dedicarle elogios muy entusiastas.

En nuestros corrillos teatrales, por ignorancia o por maldad, se ha querido aprovechar la coincidencia que dejamos anotada, en descrédito de Inés García.... Pero a nuestro público se le ha ocurrido pensar que a hombre del talento de Casimiro Ortas,—bien conocedor de nuestro ambiente,—no se le va a ocurrir el traernos, como primera figura, una nulidad. El hecho de que Inés García haya sido segunda tiple, nada abona en favor de sus detractores. Todos debemos recordar que entre bambalinas, las mejores artistas son las que se inician en la carrera, empezando por Coristas. Inés García es de las que valen. Y de que no lo decimos humo de paja, no tardará la Habana en poderlo comprobar.

Volviendo al elenco de la Compañía que nos ocupa, diremos que como tiple característica figura Consuelo Esplugas; como primeros actores y directores, Casimiro Ortas y Enrique Lacasa; tenor dramático, José Sanchis, barítono, Matías Ferrel; bajo cantante, Salvador Roldán; tenor cómico, Leoncio Martín; actores genéricos, Antonio P. Soriano, Emilio Esterro; actores indefinidos, Pedro Paisano, Ricardo Urrutia, Rafael López; maestro de bailes, Rafael Pagan; Director de orquesta, Ricardo Estevarena; maestro compositor y de coros, José Perera.

A más, la compañía cuenta con un gran cuerpo de baile, 50 coristas de ambos sexos y 30 profesores de orquesta.

La sastrería es de la casa "Paquita" y el decorado de la casa "Magdalena", ambas de Barcelona.

Como escenógrafo, en ésta, figura el señor José Vidal, habiéndose encargado de la representación artística el señor Aurelio G. Rendón.

Como representante de la empresa ha sido designado el señor Manuel Blanco.

Con elementos tales no se necesita ser profeta para augurarle un gran éxito a la Compañía de Ortas.

***

El estreno de "El niño Judío", en Martí, ha sido muy bien acogido por parte del público. Obra en dos actos, de García Alvarez y Arniches, es esta nueva producción que nos han ofrecido Santa Cruz y Velazco, está plagada de chistes de buena ley. Y en ella, a más de estos chistes, hay infinidad de situaciones que justifican las explosiones de risa de los espectadores.

En "El niño Judío" descuellan por su labor la Mayendía, la Carrera

Los señores Mauriz y Armada, autores de la obra "Mais Zume", en unión de Consuelito Alvarez, la notable intérprete de dicha producción teatral.

—que ejecuta el bailable del segundo acto con mucha propiedad,—Querol y el resto de la Compañía en general.

En lo que respecta al sexo feo, sobresalen, Antón en la parte lírica y en la cómica, Alberto López y Ruiz París.

Es digno de hacerse constar que para la mejor presentación de "El niño Judío" la empresa no ha omitido detalles. Tanto el decorado como el vestuario no dejan nada que desear.

"El niño Judío" proporcionará muy buenas entradas a Martí, de lo que debemos felicitarnos todos.

CYRANO DE BERGERAC

El Sr. José Benito Sánchez, prestigiosa personalidad social y financiera, organizador y gerente de las Compañías Agrícolas de Manatí; su distinguida y elegante esposa y sus encantadores hijos.

Las Compañías Agrícolas de Manatí

En reciente visita que hemos hecho al pintoresco poblado de Dumañuecos, alegre caserío que se levanta junto al puerto de Manatí, por donde embarca sus productos el Central de este nombre, de la poderosa empresa "Manatí, Sugar Company" y de la cual tuvo BOHEMIA el placer de ocuparse extensamente en su edición anterior, hemos tenido ocasión de conocer la importancia que por su desarrollo y la amplitud de su esfera de acción tienen las Compañías Agrícolas que funcionan en esta región.

Empresas sólidas, fuentes de fecundos beneficios para el territorio en que radican, son las que giran bajo la razón social de J. B. Sánchez y Compañía, S. en C., y Sánchez y Compañía, S. en C., radicadas ambas en el Central "Manatí."

A la primera pertenecen cuatro Colonias: Santa Cristina, Julia, Delfina y Mercedes. De la segunda forman parte las Colonias número 1 y número 2.

Obra admirable, a todas luces, es la realizada en esta región por las citadas Compañías, al encauzar, de un modo firme y metódico, la producción agrícola de miles de metros cuadrados que de otra manera permanecerían incultos. Obra magna, además, la de vencer todas las dificultades inherentes al desarrollo y afianzameinto de empresas de tal índole, que reclaman, junto con el capital aportado, una inteligencia directora y capaz de dar cima a tan elevados propósitos.

Las Compañías Agrícolas de Manatí han salvado, sin embargo, este peligroso escollo, toda vez que fueron organizadas y actúan bajo la dirección de un hombre competentísimo, que une a sus excepcionales dotes las de ser un amable caballero, cuya afabilidad y cultura exquisitas le granjean las simpatías de cuantos tienen el placer de tratarlo.

Es el señor D. José Benito Sánchez, Gerente de estas Compañías Agrícolas y fundador y propietario del poblado de Dumañuecos, con quien hubimos de departir en el transcurso de nuestra visita por aquellos alrededores, quedando encantados de sus atenciones.

Joven, vigoroso, rodeado de preciosos pequeñuelos y de una compañera bella y distinguida, es el Gerente de las Compañías Agrícolas de Manatí el prototipo de esos hombres modernos, inteligentes y enérgicos, que han venido a sustituir, en las sociedades contemporáneas, a aquellos héroes novelescos de los pasados siglos, a los grandes capitanes que, de aventura en aventura, jamás dejaban quieta largo rato la tizona, y apenas descansados de la última empresa guerrera, abandonaban el feudal castillo para correr en pos de nuevas conquistas y de frescos lauros.

Pero los tiempos han cambiado. Desapareció aquella rancia aristocracia con toda su cohorte de injustas depredaciones que se ocultaban bajo las glorias militares, y ahora los hombres de esta raza superior que diríase necesitan vivir en la doble actividad moral y material de las luchas de la inteligencia y la fuerza, han descendido a un terreno más noble en la más amplia acepción del vocablo; al terreno del trabajo dignificador, del combate contra la Naturaleza adusta, para arrancrle sus riquezas. Y conviértense en grandes financieros, encastillados en sus soberbios despachos, bajo el techo de su hogar tranquilo, los descendientes de aquellos terribles y audaces caballeros.

De este temple es este hombre moderno que ha dedicado su clara inteligencia y sus excepcionales dotes de energía y de laboriosidad a la organización de las Compañías Agrícolas de aquella región.

Oyendo sus explicaciones, tan detalladas, del inicio, desarrollo y funcionamiento hábil de esas empresas, para poner en producción tan inmensos terrenos, para derramar, a manos llenas, el oro, que como simiente fecunda, habría de fecundizar aquellas sabanas, es que puede com-

Las oficinas de la casa bancaria y Departamentos comerciales en todos los giros que posee en el poblado de Dumañuecos, término municipal de Victoria de las Tunas, la razón social de Queral y Compañía, de Puerto Padre, y de la que es Gerente el señor José Benito Sánchez y Sta. Eulalia.

prenderse y no mediante los esfuerzos de mi pobre pluma, la magnitud de esta obra, que, a la sombra del poderoso Central "Manatí", ha venido a beneficiar tan positivamente aquella jurisdicción, convirtiéndola en fuente inagotable de riquezas.

Y contemplando, a nuestro alrededor, el espectáculo de aquella vida activa, en aquel poblado fundado por este hombre admirable, nuestra admiración no tiene límites y volvemos a evocar en nuestra mente aquellos hombres legendarios, que dieron cima a colosales empresas, y cuyos nombres guarda la Historia.

La Historia, sin embargo, es injusta, o por lo menos se escribe imperfectamente, cuando cesa allí donde acaban las conquistas de la espada. Estos conquistadores pacíficos, que como el señor José Benito Sánchez, alcanzan la gloriosa victoria de enriquecer la producción agrícola de un país, bien merecen ser loados por las generaciones presentes y futuras.

Porque no puede ocultarse qué suma de energías, qué tesón inquebrantable, qué celo, qué inteligencia y qué actividad necesitan poseer estos hombres modernos, dignos émulos de sus antepasados.

El señor José Benito Sánchez, cuya labor se ve hoy coronada por más lisongero éxito, muy merecido premio de sus afanes, desempeña además el alto cargo de Gerente de la importante casa de comercio que en la progresista ciudad de Puerto Padre gira bajo la razón social, de reputada, de Queral y Compañía.

Fundada en 1875 por D. Lorenzo Queral, a la muerte de éste vino privada la importante empresa de su más firme sostén, pues era su fundador hombre de grandes prestigios, de honradez acrisolada y de profundos conocimientos, todo lo cual habíanle conquistado en Puerto Padre el respeto y la consideración de todas las clases sociales.

Altruista, generoso y justiciero, la memoria del señor Lorenzo Queral es bendecida por todos.

La importante casa, que hoy tiene sucursales en Manatí y en San Manuel, no desapareció con su llorado fundador. Confióse su regencia al señor José Benito Sánchez, y hoy se halla convertida en uno de los más importantes almacenes de la Provincia, abarcando los distintos giros: Víveres, Ropas, Ferretería, Muebles, Maderas, Materiales de Construcción, etc.

El pintoresco poblado de Dumañuecos, a vista de pájaro.

Una calle del poblado de Dumañuecos, en Manatí.

Entre las fotografías que ofrecemos en esta información sobresale la de oficina que la repetida casa Queral y Compañía posee en el poblado de Dumañuecos, y en la que puede observarse al señor José Benito Sánchez, su activo Gerente, rodeado de los empleados de la misma, así como la vista de los Almacenes que en el puerto de Manatí ha levantado la gestión casa Queral y Compañía.

La poderosa empresa bancaria y comercial de Puerto Padre está muy

Casa comercial que en el poblado de Dumañuecos posee la firma de los señores Queral y Compañía, de Puerto Padre, y a cuyo frente figura el señor José Benito Sánchez, Gerente de la importante razón social.

bien representada en el pintoresco poblado de Dumañuecos, al cual puede decirse que presta su mayor aliento, pues dicho establecimiento de comercio, que abarca todos los giros, es el centro del movimiento y de la actividad de los negocios en Dumañuecos y sus alrededores.

Viajeros y vecinos del poblado se dan cita en ella, y sus portales se ven diariamente animados por la concurrencia ,ofreciendo un animado especto.

El nombre de Queral es, en toda la región, como un faro cuya luz irradia sus destellos hasta el confín del lejano horizonte. Amalgámanse, en estrecha unión, el cariño a la memoria de aquel hombre bueno y grande que se llamó Don Lorenzo, y el crédito de que goza la importante entidad comercial, donde pueden ser satisfechas todas las demandas que, en cualquier giro, se hagan al establecimiento.

Puede el señor Benito Sánchez estar satisfecho de su obra. Merced a sus iniciativas, su energía y sus grandes aptitudes, los múltiples intereses confiados a su pericia y a su honradez acrisolada han alcanzado un gran auge, del que se han derivado muchos beneficios para los habitantes de aquella región en que radican las Compañías Agrícolas tan acertadamente organizadas y dirigidas por el prestigioso hombre de negocios.

Y su nombre, admirado y respetado, es garantía de éxito.

Luegue hasta el estimado caballero nuestra felicitación más cordial, como homenaje sincero a sus relevantes méritos, pregonados por sus triunfos, de los cuales hemos hecho tan ligera reseña.

Pero, como yo decíamos más arriba, no puede la pluma compendiar, en unas cuantas frases laudatorias, todo el esfuerzo que representa la labor de estos hombres enérgicos, que al igual que los caballeros andantes de los tiempos de capa y espada, viven en la diaria realización de hazañas y dan cima a empresas verdaderamente gigantescas, aunque la Historia no las registre en sus páginas.

Pero ello es lo cierto que al lado del de los grandes navegantes, de los audaces conquistadores y de los abnegados colonizadores de las tierras vírgenes de América, deberían figurar los nombres de estos modernos grandes capitanes del Ejército del Trabajo, de la falange denodada de industriales, comerciantes, agricultores y otros tantos hombres que, con una energía a veces sobrehumana, convierten un territorio y a veces una nación entera en inmensa colmena en cuyo seno se desarrollan las más fecundas empresas.

Y gracias a ellos también, pues tras las conquistas de la espada vienen los progresos de las ciencias pacíficas, es que esos territorios se cubren de populosas y modernas ciudades, donde no tarda en encender su antorcha la luz de la civilización, que implanta entre los hombres, con el amor

Almacenes que los señores Queral y Compañía, importante firma comercial de Puerto Padre, poseen en el Puerto de Manatí, por donde exporta sus productos el Central del mismo nombre.

a la paz y al trabajo, el respeto a los derechos y el cumplimiento de los múltiples deberes que impone la vida de las grandes y pequeñas colectividades sociales.

Aparece en esta página una hermosa vista fotográfica del Hotel y Casa comercial que en el batey del Central "Manatí", de la "Manatí Sugar Company", poseen los señores Sobrinos de Bea, importante firma de Matanzas.

Al frente de ambos establecimientos se hallan, respectivamente, dos personalidades que gozan de generales simpatías en dicha finca azucarera y sus contornos, y que con su actividad y celo han sabido imprimir a ambos establecimientos una marcha del todo favorable y que acusa el más franco éxito.

Son ellos los cumplidos caballeros señores Emilio Fanjul y Oscar E. Pérez, competentísimos apoderados de la importante firma matancera Sobrinos de Bea, y de cuya gestión en el Central "Manatí" se nos han hecho los más calurosos elogios.

Una calle del batey del Central "Manatí" y vista del Hotel y Casa Comercial propiedad de la importante firma Sres. Sobrinos de Bea, de Matanzas, y a cuyo frente figuran los señores Emilio Fanjul y Oscar E. Pérez, apoderados de dicha firma y personas de reconocidas aptitudes para el cargo que ocupan.

Como en el vecino poblado de Dumañuecos la razón social de Queral y Compañía representa una poderosa organización comercial, cuya amplia esfera de acción hemos señalado, así en el Central "Manatí" goza de sólido crédito la firma de Sobrinos de Bea, cuyos dos magníficos establecimientos descuellan en el batey de esta finca azucarera, entre las elegantes construcciones que sirven de morada a los principales jefes y empleados de la misma.

Y tanto el Hotel como la Casa Comercial, edificios modernos que en nada desmerecen al lado de los chalets, son visitados diariamente por innumerables personas, constituyendo uno de los más animados centros de la actividad que impera en el Central, que en la actualidad se halla en plena zafra.

El Hotel, confortable y cómodo, como no lo tienen muchas capitales, llena perfectamente su cometido.

La Casa Comercial ofrece, a los diez mil habitantes del Central, todo cuanto puede adquirirse en una gran ciudad.

VINO y JARABE
DE
DUSART
al Lactofosfato de Cal

EL JARABE DE DUSART se prescribe á las nodrizas durante la lactancia, á los niños para fortalecerlos y desarrollarlos, asi como **EL VINO DE DUSART** se receta en la Anemia, colores pálidos de las jóvenes, y á las madres durante el embarazo.

PARIS, 8, Rue Vivienne
y en todas las Farmacias.

EL JARABE Y LA PASTA DE
SAVIA de PINO MARITIMO
DE LAGASSE
combaten victoriosamente:
RESFRIADOS, INFLUENZA, TÓS, GRIPE, BRONQUITIS, RONQUERAS, DOLORES DE GARGANTA.
EN TODAS LAS FARMACIAS

ILUSTRA PHOTO

Bóvedas de Seguridad
SE ALQUILAN APARTADOS DESDE
—$5.00 ANUALES EN ADELANTE—
Banco Nacional de Cuba.

Chocolate "LA INDIA"
EL MEJOR
GUANTANAMO

Compañía Cubana de Fianzas
POLIZAS DEL SEGURO OBRERO
CUBA 76 y 78.
Teléfono: A-2382. Compañía Cubana de Fianzas, SEGURO OBRERO: A-0585.
Activo: $200.000.00.

RAMÓN GUTIERREZ, Director General.
GUILLERMO DE ZALDO Y BEURMANN, Presidente.
CLAUDIO GONZALEZ MENDOZA, Secretario Letrado Consultor.

Esta Compañía Cubana de Fianzas, fundada en el año de 1903 y domiciliada en la calle de Cuba número 76 y 78, Habana, continúa prestando toda clase de fianzas. Asimismo ha organizado un departamento para SEGUROS DE ACCIDENTES DEL TRABAJO. También tiene construído otro departamento para la administración de propiedades y garantía de títulos de dominio.

En el Externado del Sagrado Corazón de Jesús, la acreditada institución religiosa que con abnegado amor dirigen las Hermanitas de la propia Orden, recibió la primera comunión, el día 16 del pasado mes de Mayo, un grupo de educandas de dicho plantel.

La sencilla y conmovedora ceremonia revistió el carácter solemne que impera en estos piadosos actos.

El dulce misterio fué celebrado, y una luz celestial iluminó los rostros angelicales de las puras y cándidas niñas, que vestían el níveo traje de rigor.

Entre ellas estaba Rosa Margarita Quevedo y de la Lastra, la adorada hija de nuestro querido Director.

Su bello semblante de querube, donde ha dejado huella sutil un horrible y temprano dolor, irradió tambien, como si de lo alto los efluvios de un alma que mora en la Gloria le hubiesen enviado, en aquel momento, con su bendición, todo su amor, inmenso, de madre...

Tal parecía que Margarita, desde el Cielo, besaba en la frente a su hijita idolatrada, que hacía su primera comunión.

Con Rosa Margarita comulgaron las compañeras cuyos nombres aparecen al pie del grabado que ilustra esta página.

***

Las bellas y elegantes damas Graziella Ledo de Caula y Blanca Zayas Bazán de Izaguirre organizaron un asalto a la elegante residencia del señor Ponce, Administrador del Central "Morón", la noche del 20 del pasado mes.

Se hizo música y se bailó hasta altas horas de la noche, siendo muy aplaudidas la señora de Burguenson y la señorita Emilia Huguet, que deleitaron a los concurrentes cantando escogidos números de ópera.

ROSA MARGARITA QUEVEDO Y DE LA LASTRA.
Adorable niña, hija de nuestro Director, vistiendo el traje de su primera comunión. (Fot. Blez.)

En el intermedio se sirvió espléndido bufet, no faltando el espumoso champagne.

Dió término tan grata fiesta con la ejecución de los himnos de las Naciones Aliadas tocados magistralmente al piano por la angelical señorita Eulalia Huguet.

Anotaremos algunos nombres de la numerosa y escogida concurrencia.

Panchita Londres de Burguenson, Mrs. Fabiéncton, María Pino de Morales, Angela García de Blanch, Conchita Echemendía de Navarro, Victoria Alvarez de Marcelín, Amparo C. de Núñez y las interesantes Graziella Ledo de Caula y Blanca Zayas Bazán de Izaguirre.

Señoritas:

En primer término la gentil María de los Angeles Ponce, la que en unión del señor Ponce colmó de atenciones a los concurrentes.

Eulalia Feuguet, Blanca Morales, Emilia Huguet, Aurora Morales, Isabel Menocal, María Morales, Consuelo García, Edelmira Morales, María Pelegrín, María Luisa Castillo, Estrella E. Morales, Emilia Echemendía y Nena Navarro.

***

La bella señorita Estela Delgado contraerá matrimonio con el joven doctor José Viñaña, mañana por la noche.

El acto tendrá efecto en la elegante residencia del doctor Adolfo Cabello, con carácter íntimo.

***

Han regresado de su agradable temporada en San Diego, los distinguidos esposos Clementina Pino y Augusto Lezama.

(Pasa a la Pág. 21.)

Grupo de niñas que con Rosa Margarita Quevedo y de la Lastra celebraron su primera comunión en el Externado del Sagrado Corazón de Jesús, el día 16 del pasado mes de Mayo, y cuyos nombres aparecen a continuación: María Luisa de la Torriente, Olelia Morales de los Ríos, Margarita Bet, Josefina Morales de los Ríos, Elisa Ortiz y Cabrera, Josefina Contreras, Lola García Mon, Josefina Fernández de Velasco, Angelina Portuondo y Echiga, Aeme Mendialdal, Silvia Lobe, Josefina Ortiz y Ortiz, Rosa Margarita Quevedo, Rosarito González hija de nuestro estimado compañero Vicaiano González, Director de "El Financiero"; Isilde Fernández de Velasco, Celia María López Muñoz, Raquel Iriarte, Silvia Menéndez, Luz María Rosell, Lola Sengenis.—(Fot. Villa.)

TRIUNFO

El triunfo es la victoria sobre los enemigos y los obstáculos. Desde el principio del mundo la humanidad viene luchando por exterminar las enfermedades y los dolores.

La Aspirina es el verdadero triunfador de los sufrimientos, los dolores y las perturbaciones de la salud. En la carrera, á la larga, las legítimas tabletas Bayer de Aspirina han obtenido la palma del triunfo entre todos los sustitutos y medicamentos dudosos; en la curación del reumatismo y como preventivo de los resfriados y del malestar.

Participad en este triunfo usando contra vuestros padecimientos las tabletas Bayer de Aspirina. Este triunfador llevará siempre la delantera.

ASPIRINA BAYER

¡No Puedo Bailar Más!

MIS callos me han dolido toda la noche. Si tiene Ud. callos probablemente se debe al calzado. Si los retiene es culpa suya nada más, porque los Parches "El Gallo" no solamente le darán un alivio inmediato, sino la curarán permanentemente.

Puede Ud. obtener "El Gallo" en las droguerías y boticas. Observe Ud. las instrucciones cuidadosamente y en 48 horas habrá olvidado que tenía callos—porque desaparecerán para siempre.

Insista Ud. en obtener "El Gallo" en paquetes cerrados.

BAUER & BLACK
Fabricantes de vendajes quirúrgicos, etc.
CHICAGO - E. U. A.

Teléfono automático: I-1858. Teléfono I-7 y 7029.

EL JARDIN MAS GRANDE Y MEJOR DE CUBA ES

"EL CLAVEL"

La casa más reputada para Bouquets de novia, Coronas, Ramos y toda clase de trabajos y flores.

Semillas de flores y hortalizas propias para el clima de Cuba. Especialidad en rosales, plantas de salón, árboles frutales del País y árboles de sombra para Parques y Paseos.

Pida Catálogo ilustrado gratis de 1917-18.

ARMAND Y HERMANO

Oficina y Jardín,

GENERAL LEE Y SAN JULIO
MARIANAO

Anúnciese en "Bohemia"

"En Villa Esperanza."

La regia mansión que en la gran avenida del Campamento de Columbia posee los distinguidos y jóvenes esposos Cristina Jiménez y Alberto Armand, se vió colmada de selecta y muy numerosa concurrencia el pasado domingo.

Era que recibía las regeneradoras aguas del bautismo el bello "baby" fruto primero de tan venturosa unión, al que pusieron por nombre José Luis Alberto.

Las mejores flores del afamado Jardín "El Clavel" fueron cortadas para el adorno de la elegante residencia, donde reina por su belleza, por su distinción y por su simpatía, la elegante dama Luz Matilde León de Armand.

Flores y más flores por doquier y al fondo del "hal:" la preciosa capilla construída por las hábiles manos de Alberto Armand, el estimado amigo que constantemente recibía felicitaciones por su artística obra.

No faltó el más pequeño detalle.

Toda la casa alhajada con valiosísimos muebles y puestos todos sus adornos con refinado gusto.

El "lunch" riquísimo y admirablemente servido por el hotel "Inglaterra."

Ofició en la ceremonia el Presbítero Eustasio Fernández, de la Compañía de Jesús, asistido por el padre Jorge, Camarero del Colegio de Belén.

Actuaron como padrinos la distinguida señorita Asunción O'Reilly y el ingeniero mejicano señor Joaquín Copilla, representado este último por el Conde de O'Reilly.

Recordamos entre los concurrentes a las distinguidas damas María Julia Faes de Plá, Herminia Rodríguez de Argüelles, Elvira Martínez de Alvarez Ruíz, Felicia N. de Albear, María Echavarría de Ramírez, Sarah Perdomo de Ponce de León, María Morales de Cinca, Teresa Sáenz de Calahorra y la respetable viuda de León.

Irene Esverel de Blasco, María Trujillo de Ortega, Carmen Pequeño de Pedroso, María García de Huguet, Esperanza Rivas de Diez Muro, Belén Vidal de Riquelme y la bella Paulina Diez Muro de Campuzano.

No olvidaré a la interesante María Radelat de Fontanills, amantísima esposa de un compañero tan estimado como Enrique Fontanills.

Un grupo de bellas señoritas formado por Lolita Ajuria, Conchita Gallardo, María Teresa Pedroso, María Julia y Sofía Arenal, Rita María Alvarez Maruri, Mercedes Albear, Mercedes Cinea y Morales, Zenaida y Esther Ramírez, Irene Blasco, Nena Sáenz de Calahorra, Celia y Josefina Alvarez Rius, Herminia Argüelles, Matilde Eva Ortega, Carlota Blasco, Emilia Azcárate, Carmita Ruíz y Gutiérrez y la encantadora María León.

Adolfito Rodríguez, el pianista predilecto de nuestro gran mundo, ejecutaba al piano las mejores piezas de su extenso repertorio, cuando abandonamos aquel poético lugar altamente complacidos de las múltiples atenciones que nos prodigaron los apreciables esposos Matilde León y Alberto Armand.

Una vida de dicha interminable deseamos para el monísimo bebito y sus felices padres.

***

El sábado 8 del actual se celebrará definitivamente la Verbena de la Cruz Roja, en el Recreo de Belascoain.

El decorado ha sido confiado a la dirección de la señora Amelia Rivero de Domínguez.

Lucirán banderas de las naciones aliadas y también de las naciones neutrales, ampliándose la iluminación con mil faroles venecianos.

Conviene advertir que las localidades pueden adquirirse en la Oficina Central de la Sociedad Nacional Cubana de la Cruz Roja, O'Reilly número 6 moderno, al costado del Castillo de la Fuerza.

He aquí las damas que forman el Comité Ejecutivo:

Mercedes Lasa de Montalvo, María Luisa Gómez Mena de Cagiga, Marie Dufau de LeMat, Lily Hidalgo de Conill, Amelia Rivero de Domínguez, Nena Ariosa de Cárdenas, Merceditas de Armas de Lawton, Amelia Solberg de Hoskinson, María Angulo, Mme. Luchetti y Ana María Menocal.

Y las señoritas Luisa Carlota Párraga, Conchita Gallardo, Julia Sedano, Magdalena Luchetti, Josefina Ebra, Silvia Párraga, Flora María Saladrigas, Celia Martínez e Irine Carrillo.

Patrocinadoras:

Las señoras Mariana Seva de Menocal, Dolores Portuondo de Núñez, María Herrera viuda de Seva, Teté Bances de Martí, María Wilson de Villalón, Tecla Boffil de Domínguez Roldán, María Martín de Doiz, Lola Soto Navarro de Lasa, Carlota Ponce de Zaldo, Teresa E. de Pontín, Esperanza Alcócer de Capilla, Rosa Castro viuda de Zaldo, Amalia Hierro de González del Valle, Laura G. de Zayas Bazán, María de Cárdenas de Zaldo, Nena Terry de Varona.

Conchita Fernández de Armas, Carlotica Fernández de Sanguily, María Teresa Demestre de Armenteros, Mina Pérez Chaumont de Truffin, María Teresa Sarra de Velasco, Hemelina López Muñoz de Llíteras, Loló Larrea de Sarrá, **Vivita** Rodríguez de Pino.

René G. de García Kohly, Cristina Montoro de Bustamante, Teté Larrea de Prieto, **Paulette** Goicoechea de Mendoza, Teté Villaurrutia, Pepa Echarte de Franca, Clarita Rivero de Suárez, Mireille García de Franca, Sarita Larrea de García Tuñón, Mercedes Montalvo de Martínez.

Mrs. Ashley, Ernestina Ordóñez de Contreras, Georgina Giquel de Silva, María Teresa Herrera de Fontanals, **Cuca** Ariosa de Arango, María Deschapelle de Zaldo y María Radelat de Fontanills.

Y las señoritas Conchita y María Teresa Freyre, **Natica** del Valle, Julita Núñez, María Francisca y Gracia Cámara, **Beba** Larrea, Clemencia Arango, María Luisa y Rosario Arellano, María Montoro, Clemencia y María Antonia Batista, Julia y Conchita Plá, "Caina" y Emilita Aguilera, Nena y Natalia Aróstegui, Inés Blanco, "Cuquita Alfonso, Bertha Pantín, Emma Castillo Duany, Rosita Sardiña, "Baby" Kindelán, Georgina Barnet, Margot Párraga y María Antonia Oña.

Resultará dicha fiesta, un gran acontecimiento social.

***

Se encuentra muy mejorado de la enfermedad que le hizo guardar cama, el querido amigo y acaudalado comerciante Sr. José Inclán.

***

El domingo dió comienzo la temporada del Balneario "Las Playas", bajo la dirección de los conocidos jóvenes **Raoul Porto** y **Juanito Corujo**.

Como en años anteriores se reunirá todos los domingos, lo más selecto de nuestro gran mundo.

Tocará la orquesta que dirige el notable profesor Rogelio Barba.

***

El reputado doctor Alfredo Calvo ha pedido para su hijo, el culto joven Alfredo, la mano de la encantadora señorita Josefina González.

La boda se celebrará en breve.

***

Nota de duelo.

El cable nos trae la triste nueva de haber fallecido a consecuencia de las heridas que recibió en los campos de batalla, el digno oficial del Ejército francés Robert de Clercq.

Era el finado hijo amantísimo del Ministro de la República Francesa en Cuba, Conde de Clercq, a quien hacemos llegar nuestro sentido pésame.

***

Fausto.

De brillante puede calificarse el éxito obtenido en el estreno de la preciosa cinta **Cada perla una lágrima** el jueves pasado, el aristocrático día de moda.

Una concurrencia numerosísima asistió, como de costumbre, dando mayor realce a la velada.

Justo es que reconozcamos que la Empresa corresponde al favor del público, presentando siempre un programa combinado de las mejores proyecciones que nos llegan.

(Pasa a la Pág. 27.)

NERI GOMEZ NIETO Y ELOLA.

Engalanamos esta página con el retrato de tan Encantadora e inteligente niña, hija de los estimados esposos Consuelo Elola y José Gómez Nieto.

SRTA. FARITA MORANTE GOMEZ.

Culta y agraciada damita, que une a sus naturales encantos muy felices aptitudes artísticas.

ANA MARIA BRAVO Y OLIVEROS.

Monísima niña, encanto de un feliz hogar.

Multiplique Vd. su dinero

COMPRANDO ACCIONES DEL TELEFONO SISTEMA MUSSO, PROXIMO A ESTABLECERSE EN TODO EL MUNDO CIVILIZADO. HOY ESTAN A LA PAR: PERO MUY PRONTO, CUANDO EL EQUIPO PARA LA PRIMERA ESTACION LLEGUE A LA HABANA, SUBIRAN DE VALOR.

NO ES DIFICIL AUGURAR CUAL SERA EL EXITO DE UN TELEFONO POR MEDIO DEL CUAL, DESDE SU PROPIA HABITACION, PODRA USTED HABLAR CON TODOS LOS ESTADOS UNIDOS A UN PRECIO IRRISORIO.

LA COMPAÑIA HA DECIDIDO DEDICAR LA MITAD DE LA RECAUDACION COMO DIVIDENDO PARA LOS ACCIONISTAS Y LA OTRA MITAD LA DESTINA A TENDER LOS CABLES ENTRE LAS 23 NACIONES DONDE EL DOCTOR MUSSO TIENE CONCEDIDA ESPECIAL AUTORIZACION, AUSTRALIA INCLUSIVE.

NO SE EXPIDEN MENOS DE CINCO ACCIONES. LOS TITULOS SON DE 5, 10, 20, 25, 50 y 100.

No hay acciones preferidas: todas son comunes, con un valor, a la par, de diez pesos cada una.

EL CAPITAL AUTORIZADO DE LA COMPAÑIA ES DE 25 MILLONES DE PESOS Y LOS TITULOS SE ESTAN VENDIENDO RAPIDAMENTE.

NO DESPERDICIE ESTA BRILLANTE OPORTUNIDAD Y DIRIJASE HOY MISMO A LAS OFICINAS DEL AGENTE GENERAL EN CUBA, Sr. P. Pietropaolo, Manzana de Gómez 310 y 311.

Intercontinental Telephone & Telegraph Company.

DESPUÉS DE CADA COMIDA **Sozodont**

quedan siempre partículas entre los dientes y bajo las encías las cuales, afectadas por el calor natural de la boca pronto se descomponen produciendo depósitos acídicos que destruyen la dentadura. El uso del dentífrico Sozodont es admirable inmediatamente después de comer, pues desprende toda materia susceptible a descomposición, penetrando las cavidades — Al mismo tiempo neutraliza toda acidez, dejando un gusto refrescante e indicativo de aseo en la boca.

Por más de cincuenta años ha probado ser antiséptico de delicioso sabor, que limpia, purifica, conserva y embellece la dentadura — el preferido general.

LÍQUIDO, POLVOS o PASTA

De venta en las farmacias y perfumerías

HALL & RUCKEL, Fabricantes, 215 Washington St., New York. E. U. A.

"BANCO HISPANO-AMERICANO"

HABANA

Cuentas Corrientes y de Ahorros

Giros sobre todas las Plazas del Mundo.

PRESTAMOS Y PIGNORACIONES

ABONAMOS EL 4 POR 100 SOBRE CUENTAS DE AHORROS Y ABRIMOS CUENTAS POR CORREO.

AVENIDA DE ITALIA, Núm. 102.

America Adver. Corp. A-8051.

Tintorería Pons

Neptuno número 49

Especialidad en el teñido de toda clase de telas, Vestidos, Encajes y Adornos.

SE IGUALAN COLORES A LA MUESTRA.

Visite nuestra Exposición.

TELEFONO A-6149

Conservatorio Falcón

—de—

MUSICA DE LA HABANA

San Lázaro núm. 114

Teléfono A-2338

Brillante Fiesta Social en Camajuaní

EL CERTAMEN DE SIMPATIA.

En la noche del 20 de Mayo último y en los salones de la prestigiosa sociedad "Liceo", de Camajuaní, tuvo efecto una fiesta que por su extraordinario lucimiento revistió todos los caracteres de un gran acontecimiento social.

SRTA. MARIA FUNDORA.
Primera Dama de Honor.

SRTA. ESTELA FUNDORA.
Segunda Dama de Honor.

Fué ella la coronación de la Reina de la Simpatía, electa en el Certamen organizado por la culta sociedad citada y en el que resultó triunfadora la bellísima señorita Rosita Cañarte.

Damas de honor fueron proclamadas las también encantadoras damitas señoritas María Fundora, Bebé Puñal, Estela Fundora y Ana Luisa López, que, junto con la Soberana de la Simpatía, fueron objeto de entusiastas felicitaciones.

Consecutivo a este homenaje tuvo efecto un suntuoso baile, al que dieron mayor atractivo la Reina y sus Damas de Honor.

Enorme y selecta concurrencia llenaba los salones del "Liceo", los cuales resplandecían, ofreciendo un cuadro encantador, en aquel conjunto de elegantes y hermosas mujeres y de caballeros de rigurosa etiqueta.

Merecen, por tan brillante fiesta, que difícilmente se borrará del recuerdo de la culta sociedad de Camajuaní, los más calurosos plácemes sus organizadores, y muy particularmente el Presidente del "Liceo", señor José López Fernández, cumplido caballero que con su celo y secundado por sus compañeros, ha colocado tan alto, en esta fiesta, el prestigio del "Liceo," de Camajuaní.—**Corresponsal**.

SRTA. ROSITA CAÑARTE.
Reina de la Simpatía, electa en el Certamen celebrado por la Sociedad Liceo de Camajuaní.

SRTA. ANA LUISA LOPEZ.
Tercera Dama de Honor.

SRTA. BEBE PUÑAL.
Cuarta Dama de Honor.

Laxativo ideal para el Hígado, los intestinos; favorito del hogar.

"Cascarets" para hombres, mujeres y niños sin ninguna aprehensión.

Para exceso de bilis, jaqueca, resfriados, mal aliento, estómago agriado.

¿Por qué no tienen Cascarets en casa y se dejan de píldoras, sales, aceites y calomelanos nauseabundos y peligrosos? Cascarets actúan en el hígado y en los diez metros de intestinos con una suavidad que nadie se da cuenta de haber tomado un catártico; y actúan de modo tan completo que nada dejan por hacer en materia de limpieza interior. Mueven toda la hiel y el veneno de los intestinos sin la menor sensación desagradable. Se toma uno o dos como si fueran dulces, al acostarse, y se amanece sin jaqueca, ni biliosidad, ni aliento corrompido, ni lengua cargada, estómago agriado, estreñimiento ni resfriado alguno. Y al niño calenturiento, bilioso, incómodo, un Cascaret, a cualquier hora, lo pone bueno sin el menor inconveniente.

Remitimos este hermoso Catálogo ilustrado con las últimas novedades de los más útiles Efectos de Escritorio al recibo de un sello rojo para gastos de franqueo.

Importante: Para evitar que este valioso libro se pierda, recomendamos que al pedirlo se nos escriba en papel de cartas con nombres y dirección impresos.

FABRICAMOS SELLOS DE GOMA Y DE METAL CON FECHA Y SIN ELLA.

Mande su dibujo hoy y diremos el precio por vuelta de correo.

STATIONERS SUPPLY CO.

Apartado 1063. Habana.

¡Como Nuevo!

Los muebles opacos, manchados y que recogen el polvo, pueden volver a tener su belleza primitiva si se les aplica la Cera Preparada de Johnson. Limpia y da lustre en una operación—protege y conserva el barníz—cubre las manchas y rayas—no permite que el barníz se parta.

¿Ha notado Ud. un color azuloso en sus muebles de caoba? Una aplicación de la

CERA PREPARADA DE JOHNSON

(Líquida o en Pasta)

lo hará desaparecer y al mismo tiempo le dará un lustre seco, brillante y de gran hermosura. Nunca se pondrá pegajoso y por lo tanto no recogerá el polvo ni mostrará las manchas de los dedos. Usándola en los automóviles se les protegerá contra el tiempo.

Si los muebles están sucios y de mala apariencia, necesitan el

LIMPIADOR DE JOHNSON

que realmente limpia. Quita toda clase de manchas y rayas. Y no perjudicará la superficie más delicada, pues no contiene arena. Simplemente limpia la superficie y la prepara para la Cera Preparada.

Insista Ud. en obtener los productos Johnson. Su vendedor puede obtenerlos de nosotros directamente.

De Venta En

Los Principales Almacenes, Ferreterías Garages y Mueblerías

Fabricantes:
S. C. Johnson & Son
Racine, Wis., E. U. A.

RUMANTO

INFALIBLE PARA LOS REUMATICOS

Overland

$ 1.375

Ruedas de alambre

Los Otros 499,999

Hay más de medión millon de Overlands en uso actualmente.

Por razón de la gran producción de los otros 499,999, el que Ud. compre le ofrece grandes ventajas.

Su *apariencia* es altamente atractiva; su operación es excepcionalmente satisfactoria; su *comodidad* es superior; su *servicio* es inmejorable y su *precio* es exageradamente bajo debido solamente a nuestra enorme producción.

El Modelo "Country Club" ilustrado aquí, por ejemplo, tiene todas las cualidades de un coche de mayor precio.

Inspeccione Ud. este modelo. Viaje Ud. en él. Quedará Ud. convencido de las cinco principales cualidades de los modelos Overland.

CUBA MOTOR Co.
San Rafael y Consulado.
Teléfono: M-1180.

Depósitos: Arbol Seco y Benjumeda, Vives 135. Calzada del Cerro y Peñón.

H. ACOSTA, Gerente.

WILLYS-OVERLAND, Inc.
Toledo, Ohio, E. U. A.

ROMA
de P. Carbon.

CUADROS y OLEOGRAFIAS RELIGIOSAS; Papel de cartas de fantasía en elegantes estuches. Efectos de escritorio.

O'REILLY 54, esquina a Habana.—Teléfono A-3369. Apartado 1067

MOTT'S PLUMBING

Si lo que Vd. desea es un artículo bueno y durable esta es la clase que Vd. necesita.

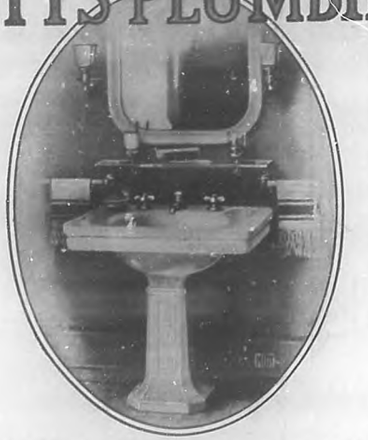

No es vulgar ni corriente pero económico y práctico a la larga.

Télefonos: A-3131. A-4296.

PONS y Ca. S. en C.
EGIDO 4 Y 6

Apartado Núm. 169.

LO QUE VD. NECESITA PARA TENER SALUD:

TOMAR TODOS LOS DIAS AL LEVANTARSE. UNA CUCHARADITA DE

SAL HEPATICA

EN UN VASO DE AGUA

Fabricantes: Bristol-Myers Co. Brooklyn. De venta en todas las Farmacias.

SEÑORAS
EL APIOL DE LOS Dres JORET Y HOMOLLE
Cura los Dolores, Retardos Supresiones de los Menstruos
Pro SEGURIN, 106, R. St. Honoré, Paris, y todas Farm.

"BOHEMIA" la revista de mayor circulación en la República de Cuba.

ELIXIR DE GRANULADO DE VINO DE
KOLA-MONAVON
TONICO GENERAL RECONSTITUYENTE
LABORATOIRES RÉUNIS BORAVOS & VICHESNOS, 5 Rue POT-LES-LYON (France)

¡Cuide su Cabello! Un Frasco de Danderine hace Desaparecer la Caspa.

La caspa desaparece y el cabello no se cae más.

¡Pruebe esto! Su cabello se podrá lustroso, ondeado, abundante y bello.

El cabello delgado, quebradizo, descolorido y áspero es una evidencia muda de un cráneo descuidado; de caspa, esa terrible costra.

No hay nada que destruya tanto el cabello como la caspa. Le quita su lustre, su vigor y su vida; y al mismo tiempo produce picazón y estado febril en el cráneo, lo que si no se cura, hace que las raíces del cabello se contraigan, se aflojen y se mueran; entonces el cabello se cae. Un poco de Danderine esta noche, ahora o en cualquier tiempo, salvará su cabello.

Compre un frasco de Danderine de Knowlton en cualquier botica o almacén, y después de la primera aplicación, su cabello tomará vida, lustre y crecerá en abundancia. Se pondrá ondeado, sedoso y espeso, con un lustre y suavidez incomparables; pero lo que más le agradará será ver como, después de usarlo por algunas semanas, el cabello crece en abundancia, fino y suave por todo el cráneo.

Danderine es para el cabello lo que la lluvia y el sol para las plantas. Va directamente a las raíces, fortaleciéndolas y dándoles vigor. Sus propiedades estimulantes y vivificadoras hacen que el cabello crezca largo, fino y bonito.

MANANTIALES DE MATERNIDAD

Analizada y recomendada por el Departamento de Sanidad para las familias y nodrizas.

Dar agua PURA es un deber maternal

Depósito: GLORIA Y CIENFUEGOS

TELEFONO: A-9312.

Propietario: CARLOS CARTAYA. (S. en C.)

SE VENDE EN TODAS PARTES

El té indio marca TLEY'S, es de inmejorable calidad. Pida una muestra a "ROMA" de Pedro Carbón, y se le envia al recibo de 2 cts. en sellos de correo.

O'Reilly 54, esquina a Habana.

OCASION UNICA

Por solo 195 pesos

JUEGO DORMITORIO CEDRO MACIZO, IGUAL MODELO

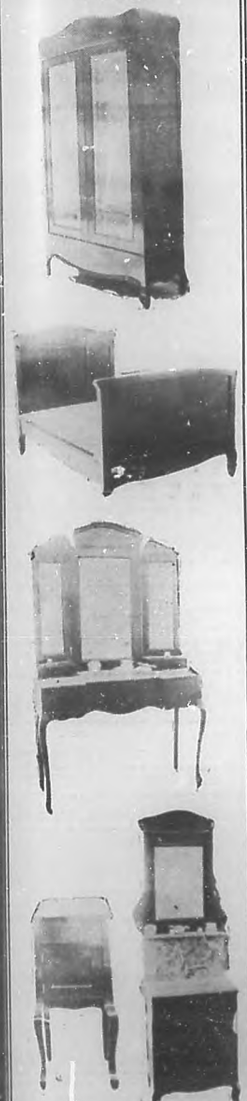

Visiten nuestra exposición. Tenemos otros modelos al mismo precio.

TROCADERO 75

Teléfono A-8981

"LA EQUITATIVA"

Fina batista mercerizada ya cortada y estampada; bilaza suficiente para bordarla y confeccionar un vestido al menos para ser acabado con simple crochet y bordado de blanco. Direcciones completas. Porte gratis. Precio $1. en moneda de E. U., su equivalente en giro postal o sellos.

CARLOS TONELLA
280 Pearl St. New York, U. S. A.

: : SOCIALES : :

Para esta noche anuncia el cartel en segunda tanda: "Jardín de la Sabiduría" y en tercera "Marco Antonio y Cleopatra."

Mañana lunes estreno de una colosal film de la marca Paramount, titulada: "El Sordo-Mudo", por Jock Pickford.

El miércoles: "Italia en la Guerra".

Y el jueves ,estreno de la hermosa cinta: "Corazones Destinados", en 5 actos, por Clara Kimball Young.

***

En la Academia de Canto que tan acertadamente dirige la notable profesora Tina Farelli de Bovi se celebró el jueves una "Audición Musical." la que se vió concurridísima.

Fueron muy aplaudidas en los diversos números que cantaron, las distinguidas señoritas Ketty Garriga, María Teresa Sánchez, Lolita Jordán, Araceli Alentado, María Antonia Batista, Mercedes Carrillo, Pura González, Virginia Várzega, Rosita Dirube, Lolita Van der Guch, Lolita Guiral Sterling, Sofía Barrera, Edelmira Zayas, Natalia Aróstegui, María Teresa Sánchez, Nena Quiñones, Ada Aluya, María Cossio, Josefina Argüelles, Graziella Roig y Margarita Martínez.

También recibieron nutridos aplausos, las señoras Matilde G. de Molina y Graziella C. de Manduley y los señores Emilio Medrano, Juan Miró, Joaquín Molina y Luis Izaguirre. Nuestra felicitación a la bella dama Tina Farelli de Bovi, por el éxito alcanzado.

***

Nos ofrece hoy la muy ilustre "Archicofradía del Santísimo Sacramento", una fiesta grandiosa en conmemoración de uno de los días más grandes en el mundo católico: Corpus Cristi.

La Comisión nombrada del seno de la Directiva que preside como Rector, prestigiosamente, el señor Jesús Oliva, se propone festejar hoy a Nuestro Señor Jesucristo, representando en el Santo Sacramento de la Eucaristía, con una solemne fiesta, para la cual ha venido trabajando desde algún tiempo, incesantemente, secundado por el activo Mayordomo señor Justo L. Falcón.

La fiesta que tendrá lugar en la Iglesia de la Caridad, consistirá de una Misa de Comunión a las 7 y cuarto, a las 8 y cuarto: Exposición de su Divina Majestad y a las 8 y media: Misa solemne de Ministros, a toda orquesta, en la que oficiará el Ilustrísimo Señor Obispo de la Habana, estando la Oración Sagrada a cargo del Ilustrísimo Señor Obispo de Pinar del Río.

Su Divina Majestad quedará expuesta todo el día y por la tarde a las 5, procesión magna que recorrerá varias calles, terminando la fiesta con la bendición y reserva.

Dadas las circunstancias del momento difícil porque atraviesa nuestro país, esta solemne fiesta que nos ofrece la muy Ilustre Archicofradía del Santísimo Sacramento, habrá de resultar brillantísima, si tenemos en cuenta el grande amor de nuestro pueblo religioso por todos estos actos de festejar al Santísimo Sacramento.

***

El Cine "Margot" triunfa en toda la línea.

Su admirable ofensiva, o séase lo escogido y selecto de sus películas, de las más famosas casas, unido a la elegancia y comodidad del local, han hecho ya de este Salón el más concurrido por nuestras familias elegantes.

Sus estrenos vienen alcanzando ruidosos éxitos.

"Margot" es el cine favorito del "smart set."

MANUEL CALZADILLA.

***

Encantan, por su originalidad y su exquisito gusto, y al mismo tiempo por su simpática sencillez, los nuevos modelos para la estación, que acaba de recibir la popular sedería "Bazar Inglés", Avenida de Italia y San Miguel.

Recomendamos estos elegantísimos sombreros a nuestras lectoras. No dejen de verlos y de enterarse de sus muy módicos precios.

Se Repcbló La Cabeza Calva,

No Halla Excusa para los Calvos a la Luz de su Experiencia.

Los amigos de Ramón Mendoza, que ha vuelto a la ciudad tras un año o más de ausencia, se han quedado atónitos al ver una masa de pelo nuevo en aquella cabeza donde, en su visita anterior, apenas había hebra visible. Empezaron, pues, a celebrar la peluca, pero pronto les convenció de que era pelo natural y muy suyo y les refirió como lo había hecho crecer.

"Venía encalveciendo a ojos vistos desde casi diez años atrás," dijo el Sr. Mendoza, "y probé cuanto llegó a mis oídos que era bueno para evitar que el pelo me cayese, sin sombra de resultado, hasta que, hará seis meses, un amigo me dijo que consiguiese 2 onzas de Lavona de Composee; 6 onzas de Ron de Malagueta (Bay Rum) y media dracma de Cristales de Mentol en la botica; que lo mezclase bien y me aplicase la mixtura al cuero cabelludo frotando con las puntas de los dedos. Este amigo tenía muy buen pelo, aunque le conocí tan calvo como yo, y seguí su consejo. En menos de dos semanas se me llenó toda la calva de una pelusa menuda, la cual creció rápidamente hasta que como a los cuatro meses tenía la cabeza tal como ustedes me la ven ahora.

"Médicos me han dicho que Lavona posee maravillosas propiedades conocidas para hacer que el pelo crezca; pero la prueba en el resultado estuvo indudablemente en que la combiné con Ron de Malagueta (Bay Rum). Que sea Lavona, no lavanda, que algún boticario trató de venderme por error. Aconsejo a todo el que esté perdiendo el pelo o lo haya perdido que pruebe con esto. Cuesta poco y sólo me lleva diez minutos cada noche el aplicarlo. No hallo excusa para los calvos pudiendo hacerse crecer el pelo como yo lo hice."

El público saliendo del Cine "Margot", el más elegante y concurrido de esta capital.

EL SUMUN DE LA ELEGANCIA, POTENCIA Y CONFORT.

LA NUEVA CREACION PACKARD 1918

UNICO GRAN PREMIO EN LA EXPOSICION UNIVERSAL DE SAN FRANCISCO

TOLKSDORFF Y ULLOA. PRADO 3 Y 5. TELEFONO A-6028.

VIAJES DE RECREO

DE LA ESTACION CENTRAL

—A—		—A—	
Arroyo Arenas	$ 0.15	San Francisco	$ 0.18
Cano	„ 0.20	Cotorro	„ 0.24
Punta Brava	„ 0.28	San José	„ 0.54
Hoyo Colorado	„ 0.38	Güines	„ 0.96
Caimito	„ 0.50		
Guanajay	„ 70		
SALIENDO LOS TRENES CADA HORA DESDE LAS 5 A. M. HASTA LAS 8 P. M. ÚLTIMO TREN 11.20 P. M.		SALIENDO LOS TRENES CADA HORA DESDE LAS 5.50 A. M. HASTA LAS 7.50 P. M. ÚLTIMO TREN 11.10 P. M.	

POR LOS BELLOS CAMPOS DE CUBA

BANCO ESPAÑOL DE LA ISLA DE CUBA

FUNDADO EN EL AÑO 1856. CAPITAL: $8.000.000
DECANO DE LOS BANCOS DEL PAIS
DEPOSITARIO DE FONDOS DEL BANCO TERRITORIAL
OFICINA CENTRAL: AGUIAR 81 Y 83

SUCURSALES EN LA MISMA HABANA

Galiano 138.—Monte 202.—Oficios 42
Belascoain 20.—Egido 2.—Prado 124.

SUCURSALES EN EL INTERIOR

Santiago de Cuba	Manzanillo	Banes	Mayarí
Cienfuegos	Guantánamo	Nuevitas	Yaguajay
Cárdenas	Ciego de Avila	Remedios	Batabanó
Matanzas	Holguín	Ranchuelo	Placetas
Santa Clara	Cruces	Encrucijada	S. A. de los Baños
Pinar del Río	Bayamo	Marianao	Victoria de las Tunas
Sancti-Spíritus	Camagüey	Artemisa	Morón
Caibarién	Camajuaní	Colón	Santo Domingo
Sagua la Grande	Unión de Reyes	Palma Soriano	

Se hacen toda clase de operaciones bancarias. Se expiden cartas de Crédito Circular. Se alquilan cajas de seguridad para uso personal, desde 5 pesos en adelante.

Anúnciese en "BOHEMIA"

N. GELATS Y Co.

OPERACIONES DE BANCOS EN GENERAL. CAJAS DE SEGURIDAD Y DEPARTAMENTO A CAJAS DE AHORROS.

HABANA.

Aguiar núms. 106 y 108

PEPTO-KOLA ROBIN

(GLICEROFOSFATOS. KOLA y PEPTONA)

En este licor el Rojo de Kola está conservado en estado natural como en la nuez fresca

Exquisito y Maravilloso Licor estimulante

ALIMENTO DE AHORRO DE FUERZAS

Soberano contra:

NEURASTENIA, CANSANCIO EXCESIVO
FATIGAS PASAJERAS, FÍSICAS e INTELECTUALES
CONVALECENCIA, DIABETES, ALBUMINURIA, ETC.

Dosis: 1 copita de los de licor después de cada comida.

VENTA AL POR MAYOR: 15, RUE DE POISSY, PARIS. — AL POR MENOR: En las principales Farmacias

PARIS Y BERLIN.

Grad Prix et Médailles d'Or.

BELLEZA

No dejarse engañar y exijan siempre el la marca y nombre BELLEZA (registrada.).

Depilatorio Belleza Tiene fama mundial. Es inofensivo y el único que quita de raíz el vello y pelo de la cara, brazos, etc., por fuerte que sea, sin perjudicar el cutis más delicado.

Loción Belleza La mujer y el hombre deben emplearla para la juventud natural del rostro, y firmeza de los pechos la mujer. Rostros envejecidos o con arrugas, granos, erupciones, barros, pecas, manchas, asperezas, etc., en las 24 horas la bendicen. Es inofensiva.

Polvos Belleza Alta novedad. Calidad y perfume superfinos y los más adherentes al cutis. Hermosura y distinción. Blancos. Naturales. Rosados. Rachel y Morenos.

Cremas Belleza (Líquida o en pasta esponjilla.) Última creación de la moda y buen gusto. Blancura y hermosura del cutis sin necesidad de usar polvos. Son deliciosas e inofensivas. (Blanca o rosada.)

Tintura Winter Con una sola aplicación desaparecen las canas. Cabello, barba o bigote hermoso castaño o negro. El teñido dura mucho tiempo. Es la mejor y la más práctica.

Rhum Belleza (A base de nogal.) Gran vigorizador del cabello, dándole el brillo de la juventud. Quita las canas y las evita. Cabeza sana y limpia de caspa. Es inofensivo hasta para los herpéticos.

DE VENTA EN PERFUMERIAS Y DROGUERIAS DE ESPAÑA Y AMERICA.

Depósitos en HABANA: droguería de SARRA, Teniente Rey 41, y droguería de JOHNSON, calle Obispo, esquina a Aguiar.

FABRICANTES: ARGENTÉ, COSTA Y Ca., BADALONA (España).

GLICEROFOSFATO Granulado ROBIN

GLICEROFOSFATOS de CAL y de SOSA

El solo Fosfato asimilable y QUE NO FATIGA el ESTÓMAGO.

ADMITIDO en todos los HOSPITALES de PARIS

Infalible contra el Raquitismo, Debilidad de los Huesos, Crecimiento de los Niños, Amamantamiento, Preñez, Neurastenia, Exceso de Trabajo, etc. Muy agradable de tomar en un poco de agua ó de leche. Para los Diabéticos se prepara bajo la forma de comprimidos.

VENTA al por MAYOR: 13, Rue de Poissy, PARIS. — AL POR MENOR: En las Farmacias principales.

Cognac Moullon

EXQUISITO

Si usted desea que sus productos sean conocidos anúnciese en "BOHEMIA" la Revista de mayor circulación en la República de Cuba.

Gas En El Estómago Es Peligroso.

Recomienda Uso Diario De Magnesia Para Vencer Esta Aflicción Causada Por Fermentación De Los Alimentos e Indigestión Acida.

Gases y aire en el estómago, acompañados de ese lleno o sensación de hinchazón que viene después de las comidas, son evidencias casi inequívocas de la presencia de excesivo ácido hidroclórico en el estómago, el cual cría lo que se llama indigestión ácida.

Estómagos ácidos son peligrosos porque el ácido en demasía irrita las delicadas paredes del estómago y con frecuencia esto conduce a gastritis acompañada de úlceras de estómago de carácter serio. El alimento se fermenta y se agria, creando el gas ofensivo que ensancha el estómago y estorba las funciones normales de los órganos internos vitales y con frecuencia afectando al corazón.

El peor desatino que puede cometerse es descuidar tal seria condición o tratarla con ayuda de digestivos ordinarios, los cuales no tienen efecto de neutralización en los ácidos del estómago. En lugar de hacer ésto, consígase con un droguista unas cuantas onzas de Magnesia Bisurada y tome después de las comidas una cucharadita de ella disuelta en un cuarto de vaso de agua. Esto hará que inmediatamente arroje fuera del cuerpo los gases, aire o hinchazón; armoniza el estómago, neutraliza el exceso de ácido y previene su formación sin dolores o molestia. Magnesia Bisurada en polvo en forma de pastillas,—nunca en forma de líquido o leche) es inofensiva al estómago, es muy barata y la mejor forma de magnesia para usos del estómago. La usan miles de personas que hoy saborean sus comidas sin el menor temor de indigestión. Magnesia Bisurada se vende en todas las droguerías y boticas.

RECETA PARA ENNEGRECER EL PELO CANOSO

Composición Casera que Borra las Canas y Quita la Caspa.

A un cuarto de litro de agua añádase: Ron de malagueta (Bay Rum) 30 gram. Compuesto de Barbo.... 1 cajita Glicerina.... 7¾ gramos.

Todos estos ingredientes son simples, que se encuentran en cualquier botica, muy baratos y cualquiera los mezcla. Aplíquese al cuero cabelludo una vez al día por dos semanas y luego una vez cada semana hasta usar toda la mixtura.

Un cuarto de litro debe bastar para ennegrecer el pelo canoso y quitar la caspa. No mancha el cuero cabelludo, no es grasiento ni pegajoso ni se destiñe. Promueve el crecimiento del pelo y lo pone suave si está áspero y lo deja lustroso.

Se vende en todas las boticas y Droguerías.

Insista Ud. en que en su nuevo hogar las escaleras, techos, alquitraves, vigas y columnas sean de concreto armado.

CUBAN PORTLAND CEMENT CO.
CEMENTO
EL MORRO
PORTLAND
HABANA

LA COMPAÑIA CUBANA DE CEMENTO PORTLAND
Manzana de Gómez Núm. 301.

America Advertising Corp. A-9638.

Les Grandes Modes de París

Esta es la mejor moda, contiene los últimos modelos en trajes de casa y de calle, trajes para niños, sombreros. Un año.... $ 8... Seis meses, $ 4... Número suelto, 75 centavos. Pidan muestra y le será enviada, al recibo de 4 centavos en sellos. (ROMA) de Pedro Carbón, O'Reilly 54, esquina a Habana. Esta casa también vende las mejores publicaciones en castellano, como son PLUS ULTRA, CARAS Y CARETAS, Unión Panamericana, La Revista del Mundo, Social, Cuic, Hojas Selectas, Bohemia. Todas se venden por números y se hacen suscripciones.

¡RICOS HELADOS!

La Compañía Abastecedora de Leche de la Habana, ha instalado un departamento en el que se fabrican los mejores helados, por emplear en los mismos, frutas escogidas, huevos del país y leche pura y fresca de sus propias fincas.

Quien los pruebe una vez será su mejor propagandista.

Servicio especial para familias EN LUJOSOS CAMIONES.

Llame al teléfono 1-1918 y será debidamente atendido.

America Advertising Corp. A-9538.

PILAR
Tintura inofensiva vegetal

FUERA CANAS

USE TINTURA "PILAR" a base de quina.

VEGETAL E INOFENSIVA.

ESTUCHE $1

DE VENTA:

En Sederías, Boticas y Peluquerías.

Depósito: Industria 119, Peluquería "Pilar."

EL MEJOR LAXANTE, DIURETICO Y SOLVENTE DEL ACIDO ÚRICO

Salvitae

PARA
LA GOTA
EL REUMATISMO
EL ESTREÑIMIENTO
EL DOLOR DE CABEZA
LA BILIOSIDAD
LA INDIGESTION
LA DIABETES
EL MAL DE BRIGHT

De Venta en todas las Droguerías y Boticas Principales.

PECHOS

Desarrollo, belleza y endurecimiento, en dos meses, con

PILDORAS CIRCASIANAS del Dr. Ferd Braun,

recomendadas por eminencias médicas. | 126 años de éxito mundial!

PRECIO: $2.25

De venta en Habana, Sarrá, Teniente Rey 41. Cienfuegos, Farmacia "Cosmopolita." Trinidad, Bastida. Panamá, "Farmacia Central," Caracas, Dabois. Santo Domingo, Fiallo. Quito, Farmacia Ortiz. Managua, Guerrero. Guatemala, Sierra; y principales Farmacias.

Representante en Europa, J. Pousarzer, Marqués Duero, 84, Apartado 481, Barcelona. Muestra gratis para convencimiento del éxito.

DESCONFIED DE IMITACIONES

Anúnciese en "Bohemia"

MALES LEVES.

De cada mil personas que se sienten indispuestas hay una, por lo regular, en peligro de muerte. Las primeras no se hallan tan enfermas que tengan que recurrir a la cama, ni siquiera para recostarse, pero sí lo bastante para no gozar de los placeres y comodidades de la vida, para hacer que el trabajo sea duro y lento, y para desear encontrarse bien de salud. Muchos de nosotros nos quejamos de alguna pequeña indisposición o tendencia a ella, de lo que hay que precaverse. Los hombres de vida sedentaria, así como las mujeres dedicadas a las labores del hogar son, sin duda, las personas que más sufren de estos males que vienen y van; males que se presentan con más frecuencia y duran más a medida que la edad avanza. Este es el tiempo en que se debe emplear la PREPARACION de WAMPOLE que es el mejor amigo que se puede encontrar. Entre los descubrimientos medicinales de nuestra época, pocos lo igualan. Es tan sabrosa como la miel y contiene una solución de un extracto que se obtiene de Hígados Puros de Bacalao, combinados con Jarabe de Hipofosfitos Compuesto y Extracto Fluido de Cerezo Silvestre. Es un remedio de mérito indiscutible para la Anemia, Escrófula, Debilidad Nerviosa, Bronquitis y Afecciones Pulmonares. El Dr. Enrique Diago y Cárdenas, Jefe Técnico de la Jefatura de Sanidad de la Habana, dice: "Que en los largos años que ha venido indicando la Preparación de Wampole, su administración siempre ha sido seguida del más lisonjero éxito. Es de inapreciable valor para los enfermos de estómago delicado." Su uso en indisposiciones ligeras evitará enfermedades incurables. Decídase a emplear nuestro remedio y no sufrirá un desengaño tomándolo. Se vende más por recomendación personal que por medio de anuncios. De venta en todas las Farmacias.

UN TONICO GENERAL
TONIKEL
Y RECONSTITUYENTE
PARA ANEMIA, CLOROSIS, MALA NUTRICIÓN, TUBERCULOSIS, TOS, AMENORREA, NEURASTENIA, MAL DE BRIGHT Y CONVALECENCIA DE LA GRIPE, DE PULMONÍA Y DE FIEBRE TIFOIDEA.

Embellece

Da al cutis una tez clara con blanco delicado de perla devuelve la suave y aterciopelada apariencia de la juventud. Instantáneo el resultado y la mejoría constante.

Crema Oriental
de Gouraud

GRATIS—Envíese por una botella del tamaño de prueba y se encontrará el camino para la mayor hermosura. Sírvase incluir 10c. para pagar los gastos de envoltura y franqueo.

FERD. T. HOPKINS & SON, New York

Un nuevo aspecto de la vida al aire libre en Norte América

(De la Pág. 6.)

dera que siempre suministró gratis a los huéspedes de la ciudad-motor. El consumo de carbón ha aumentado en cien millones de toneladas, mientras que la producción sólo ha podido llegar a cincuenta millones más de lo que antes rendía. Y para cubrir ese déficit hay que aprovechar la madera limitando el consumo a lo extrictamente necesario, para lo cual las autoridades tienen empleados en el campamento que cortan los árboles y miden la cantidad de madera para el consumo de cada cual, pagándose a estos empleados con los cinco centavos que se cobran a los turistas para cocinar los alimentos.

El campamento se limpia todos los días y sus dos hermosas avenidas son regadas gratuitamente por carros de riego municipal, así como el alumbrado que es eléctrico, lo mismo que los pequeños hornos, para que haga pan y cocine el que quiera, sin que por todo esto se cobre un centavo; el correo se reparte diariamente de tienda en tienda y se disfruta gratis de muchos otros beneficios que a nosotros, habitantes de países de habla castellana, se nos hace cuesta arriba creer por estar habituados a procedimientos muy distintos.

Es verdad innegable el gran bien que perciben todos los felices mortales dados a estas prácticas de vida libre en contacto con la naturaleza en un país ampliamente dispuesto para su apercibimiento, y a ¡cuantas consideraciones de índole amatoria también se presta! Allí el amor ha de vestir sus más luminosos arreos bajo la luz meridiana de un sol canicular, y en las noches calladas y serenas, al parpadear de las estrellas, se cumplirá infinitamente el supremo y dulce mandato de "creced y multiplicaos" que el Creador encomendó a la especie una vez terminada su obra de darle forma en el barro y aliento con su espíritu divino.

GUILLERMO PI.

Verano 1918.

El Modelo de Ahora

El más nuevo estilo, en glacé blanco lavable. Adorno calado y sujeto con la cinta no se descalza. Es lo más chic de la Habana.

PRECIO $12.00

Solamente en

"La Granada"

Mercadal y Ca. Obispo y Cuba.

AGUAS MINERALES

DE

VITTEL

GRANDE SOURCE

Para los reumatismos, la diabetis, las enfermedades de las vías urinarias y toda otra afección procedente de un exceso de ácido úrico en la sangre.

Agentes:

BRUNSCHWIG y Co.

Apartado 633.—Habana.

A los niños no le gustan las Píldoras, el Calomelano o el Aceite de Castor.

Si el niño está malhumorado, febril o estreñido, dele Jarabe de Higos "California."

Acuérdese de los tiempos de la niñez, de aquella dosis que nuestras madres nos hacían tomar: aceite de castor, calomelano, catártico... Qué pesados eran y cómo peleábamos por no tomarlos.

Con nuestros hijos es diferente. Las madres que se llevan por la antigua costumbre de estos purgantes, no se dan cuenta de lo que hacen. La rebelación del niño está bien fundada. Los órganos interiores, delicados, sufren mucho con estos purgantes.

Si el estómago, hígado y los intestinos de sus niños necesitan limpieza, déseles el delicioso Jarabe de Higos "California." Su acción es eficaz, pero suave. Millones de madres tienen este inofensivo "laxante de fruta" siempre a la mano; ellas saben que los niños lo encuentran muy agradable al paladar; que siempre hace un efecto eficaz en el hígado y los intestinos y afloja el estómago, y que una cucharadita que se le dé hoy, puede salvar a un niño enfermo mañana.

Compre en cualquier botica una botella del Jarabe de Higos "California," que contiene las direcciones impresas claramente en cada botella, para niños de todas las edades y para adultos. Cúidese bien que no le den otros jarabes falsificados. Vea que tenga el nombre de "California Fig Syrup Company." No acepte substituto de ninguna especie.

¿Por qué le hace tomar á su niño Aceite de Higado de Bacalao

y demás preparaciones con base de Aceite, cuando su estómago mismo rehusa muchas veces tan repugnantes y asquerosas medicinas?

Una cucharada de

PANGADUINE

licor esquisito, completamente desprovisto de Aceite, encierra solo los Alcaloides y Principios Activos de *cuatro cucharadas de Aceite de Higado de Bacalao.*

GRANDES TALLERES DE JOYERIA

"LA ESTRELLA DE ITALIA"

COMPOSTELA 46, ENTRE OBISPO Y OBRAPIA.—TELEFONO A-2660.

Y "EL GALLO"

OBRAPIA 39, ESQUINA A HABANA.—TELEFONO A-2738.

DE SANDALIO CIENFUEGOS Y Ca.

NOS HACEMOS CARGO DE TODA CLASE DE TRABAJOS DE PLATERIA, JOYERIA, GRABADOS, CINCELADOS Y ESMALTES.
ESPECIALIDAD EN TRABAJOS ARTISTICOS Y EN MEDALLAS CINCELADAS PARA PREMIOS.

SI TOSEIS Y ENFLAQUECEIS

Haced uso de la

SOLUCIÓN PAUTAUBERGE

que es el remedio eficacísimo en la BRONQUITIS CRONICA, en los RESFRIADOS antiguos y descuidados, en la Convalecencia de la PNEUMONÍA y de la GRIPPE y el mejor agente curativo de la TUBERCULOSIS

Procura á los NIÑOS débiles y propensos á BRONQUITIS un temperamento resistente y PULMONES ROBUSTOS

Millares de Enfermos le deben su curación.

L. PAUTAUBERGE
COURBEVOIE-PARIS
Y LAS PRINCIPALES BOTICAS

¿CUAL DE LOS DOS ES USTED?

Si se siente como el de la izquierda procure estar como el de la derecha, usando

PASTILLAS DEL DR. RICHARDS

PARA LAS ENFERMEDADES DEL ESTOMAGO

En Casos de Estreñimiento, Fiebres, Biliosidad, Etc.

LAXOCONFITES DEL DR. RICHARDS

(EL LAXANTE IDEAL)

DR. RICHARDS DYSPEPSIA TABLET ASSOCIATION, 53 Worth St., NUEVA YORK, E. U. de A.

TOME EL RON

REY DE COPAS

Compañía Licorera de Guantánamo

COMO DAR A LUZ NIÑOS SANOS Y ROBUSTOS SIN TEMOR A DOLORES Y COMO LLEGAR A SER MADRE

Se ofrece al público de este país un producto que por espacio de 45 años, ha hecho la felicidad de gran número de familias de los Estados Unidos de América y demás países del mundo. Se llama el Compuesto Mitchella y con su uso se reducen los horribles sufrimientos del parto, proporcionando el desenvolvimiento de éste suavemente, sin grandes molestias para la madre y con beneficio del bebé, que nace hermoso, sano y robusto.

También es de inestimable valor cuando se toma después del parto, porque acelera el restablecimiento, evita complicaciones, ejercita acción sobre los pechos y glándulas secretoras de la leche, dando lugar a que ésta salga en la debida cantidad y calidad para que la madre pueda alimentar al recién nacido. Es puramente vegetal y se vende garantizado. No contiene opio, morfina ni ningún otro anestésico de éstos. Obra directamente sobre las partes del organismo de la mujer afectadas por el embarazo, llevando éste hasta el fin como una función fisiológica sencilla. Pruébelo, úselo y lo adoptará porque su convencimiento personal de sus excelentes cualidades le demostrará que es indispensable. Sus sufrimientos y angustias durante la maternidad, su pronto restablecimiento después del parto y su excelente estado para desempeñar las funciones de madre criando en su pecho su hermoso niño, se lo proporcionará el COMPUESTO MITCHELLA. Pídalo en las Boticas y Droguerías. Cada paquete va acompañado de un folleto que dice: "Como dar á los niños sanos y robustos sin temor á dolores" y "Como llegar a ser madre." También contiene consejos muy valiosos y datos interesantes que toda mujer debe saber. Dr. J. H. Dye Medical Institute, Buffalo, N. Y., E. U. de A.

Lo Mejor para indigestión, Gases, Agruras o Acidez en el Estómago.

Al momento que la "Diapepsina de Pape" llega al estómago, todos los males desaparecen.

¡No sufra más! Coma sin temor a desarreglos en el estómago o a dispepsia.

¿Le repite a Ud. algún alimento que toma, que sabe bien, pero es pesado y se le fermenta, cayéndole como si fueran pedazos de plomo y le pone el estómago malo, agrio o lleno de gases? Bueno, pues, Sr. o Sra. dispéptica, tomen nota de esto: La "Diapepsina de Pape" hace digerir cualquier cosa, y no deja nada agrio ni causa desórdenes en el estómago. No ha habido nada tan rápido y eficaz, seguro e inofensivo a la vez. No importa lo mal que tenga el estómago, el desarreglo que tenga Ud. se curará en cinco minutos, y lo que más le agradará será ver que regulariza el estómago y Ud. puede comer sus platos favoritos sin el menor temor.

Casi todos los remedios alivian a veces, son despaciosos y no seguros. La "Diapepsina de Pape" es un remedio rápido, eficaz y pone el estómago en las condiciones más saludables, sin miedo a que vuelvan a repetirse.

Usted se sentirá diferente tan pronto como la "Diapepsina de Pape" llegue al estómago; los males se disipan instantáneamente, el estómago se afloja, desaparecen los gases, la flatulencia, los eructos de alimentos no digeridos, se despeja la cabeza y usted vuelve a sentirse sano y contento.

Vaya ahora y compre una caja grande de "Diapepsina de Pape" en cualquier botica. En cinco minutos Ud. comprenderá lo innecesario que es sufrir de indigestión, dispepsia o desarreglos del estómago.

EL ULTIMO "BOLETO"

(De la Pág. 5.)

Es decir, que él, con su firma, que no era la suya, pues la habían falsificado, se había arruinado y había estafado.

Y los "checks" estaban extendidos a nombre de casas de modas muy conocidas en la Habana.

No dijo ni una palabra cuando las estafas fueron descubiertas; reconoció la firma como suya y lo procesaron.

Leonor, desolada, acudió al bufete del abogado defensor de su esposo, aclarando el misterio:

—Mire usted, doctor—le dijo,—mi esposo no ha falsificado nada. La firma es mía.

—Pero, ¿cómo ha hecho usted eso?—le contestó el abogado.

—No lo sé. La confianza en el juego; tenía tal confianza yo al "Jai-Alai", que jugaba y reponía cuando ganaba en las libretas de los Bancos donde tenía dinero mi esposo, las cantidades que firmaba en checks; pero, empezó él a perder en la Bolsa y yo nunca creí que necesitara hasta de lo que tenía en el Banco del Canadá. Entonces me llegó a mí lo que se llama en juego la contraria... y... yo había sacado, sin reponer, todo el capital de mi esposo.

Este pagó con un "check" sin fondos y lo entregó a su acreedor en la Bolsa... de todos modos, si no hubiera cometido otros fraudes, yo lo había hundido ya, comercialmente.

—Y que piensa usted hacer?

—Salvarlo a lo menos de Presidio.

—¿Cómo?

—Aquí tiene usted mi declaración—dijo alargándole una carta.—Me retiro...

Y antes que el abogado se diera cuenta, salió del bufete....

... ...

DIRECTORIO PROFESIONAL

DOCTORES EN MEDICINA

DR. JUAN J. MIGNAGARAY
Médico del Hospital Número Uno
Especialista en las enfermedades de los niños (médicas y quirúrgicas), y enfermedades infecciosas. Virtudes 80. Consultas de 1 a 3—Habana

Dr. Manuel Varona Suárez
Linea 84.—Vedado.

DR. ABRAHAM PEREZ MIRO
Médico Cirujano
Medicina en general. Mas especialmente enfermedades de la piel, venéreas y sifilíticas. Consultas de 3 a 5. San Miguel 158 (altos). Teléfono: A-4318

DR. CANDIDO HOYOS
Partos y Niños
Consultas de 2 a 4. Vacuna. Concordia 22 (bajos).

DR. JOSE LUIS FERRER
Médico de visita de la Casa de Salud de la "Asociación de Dependientes." Tratamiento y curación de la diabetis. Especialidades: enfermedades de señoras y venéreo-sifilíticas. Consultas de 2 a 3. Obrapía 51. Habana.

DR. IGNACIO CARDONA
Médico Cirujano.
Consultas de 12 a 2. Teléfono: A-3410
Salud número 72.

EL DR. JULIO F. ARTEAGA
Tiene el placer de participarle a sus amigos haber trasladado su domicilio y gabinete a la Calzada Real 136, Marianao.

Dr. O. Ledón y Dr. C. Mendieta
Laboratorio Clínico y Rayos X
Análisis de orina, sangre, esputos, etc. Radiografía del Riñón, Pulmón, Estómago, con las máquinas más potentes. Alta frecuencia. Fulguración y tratamientos eléctricos en general. San Rafael 39, (bajos). Teléfono A-215.

DR. MANUEL DIAZ DE CASTRO
Médico Cirujano
Partos, Sífilis, Enfermedades de señoras y niños. Consultas: de 12 a 2. Teléfono números 283 y 2288. Empedrado 33.

DR. MARIO H. CARTAYA
Especialista en enfermedades del pecho.
Consultas de 2 a 5.
Animas número 89.
Teléfono: A-8262

DRA. MARIA IGNACIA MATEHU
Médico Cirujano.
Aramburo 15.—Habana.
Especialidad en enfermedades de señoras y niños.
Consultas de 1 a 3 p. m.

DR. JORGE A. PONCE
Enfermedades de niños y señoras. Termo penetración. Alta frecuencia. Rayos X. Consultas de 3 a 5. Teléfono: A-4142. Aguila 17.

Francisco Javier de Velasco y Llorente.
Dr. en Medicina y Cirugía y Dr. en Farmacia.
Afecciones del Corazón, Pulmones, Nerviosas, Piel y Venéreo-Sifilíticas. Consultas: de 12 a 2, días laborables. Salud 34.—Teléfono: A-5418

DR. GASPAR EDUARDO AGRAMONTE
Médico Cirujano.
De la Escuela de New York. Especialista en partos, afecciones de señoras y niños.
Consultas de 11 a 12 y de 2 a 4.
Industria 113, bajos. Teléfono: A-0825.

DR. ANGEL CLARENS IBERN
Médico Cirujano
Ex-interno del hospital "Mercedes" y de la clínica Núñez-Bustamante. Enfermedades de señoras y niños. Enfermedades de las vías urinarias, venéreas y sifilíticas. Rayos X y electricidad médica. Se practica la reacción Wasserman. Se aplica el Neo-Salvarsán. Consultas de 3 a 6. Manrique 30, altos. Teléfono A-9958. Teléfono particular: F-1732.

DR. CARLOS ENRIQUEZ
Médico Cirujano
Medicina general.
Reina 124.

Análisis de Orinas
Completos $2.00 m. o. Laboratorio Analítico
del
Dr. Emiliano Delgado.
Salud núm. 60, (bajos).— Teléfono: A-8620. Se practican análisis de todas clases.

Dr. Manuel Parajón
Masaje Manual y Vibratorio. Gimnasia Médica, Higiene y Pedagógica, Mecanoterapia, Cursos de Gimnasia bajo su dirección para Niños, Señoritas, Señoras y Caballeros: utilizando el método Ling o el del Doctor Zander. Consultas de 2 a 4. Aguacate 15, (bajos). Teléfono: A-6847.

Dr. Jose A. Malberti
Especialista en el tratamiento de enfermedades nerviosas y mentales. Consultas: de 1 a 3, martes, jueves y sábados. San Lázaro 221. Teléfono: A-4593.

Dr. Eugenio Albo
Medicina en general. Especialidad: Enfermedades del pecho. Tratamiento de los casos incipientes y avanzados de tuberculosis pulmonar. Neptuno 128. (altos).—Teléfono: A-1008.

Dr. Antonio María Valdes Dapena
Médico Cirujano
Catedrático de la Escuela de Medicina.
Consultas de 3 a 5.
Laguna 87, A.—Teléfono A-3283.

Dr. Gálvez Guillén
Impotencia. Pérdidas seminales. Esterelidades, Venéreo, Sífilis y Hernias o Quebraduras. Consultas de 11 a 1 y de 4 a 5. Habana 40.

DR. ERNESTO R. DE ARAGON.
Cirujano del Hospital de Emelgencias, Ginególogo del Dispensario Tamayo.
Cirugía abdominal. Tratamiento médico y quirúrgico de las efecciones genitales de la mujer.
Clínica para operaciones: Jesús del Monte 386. Teléfono A-2628. Gabinete de Consultas: Reina 68. Teléfono A-9121.

DR. GARCIA RIOS
Enfermedades de los Ojos, Garganta Nariz y Oídos.
Especialista de la Asociación Cubana.
Consultas de 3 a 5.
Neptuno 59, (altos).
Teléfono M-1716.

DR. DOMINGO CANDIA
San Nicolás 218. Consultas de 2 a 3.
Monte 128 (altos).

OCULISTAS

DR. A. PORTOCARRERO
Oculista
Garganta, Nariz y Oídos. Consultas para pobres: $1.00 al mes, de 12 a 2. Particulares: de 3 a 5. San Nicolás 52. Teléfono: A-8627.

DR. VICENTE GOMEZ
Oculista
Oídos, Nariz y Garganta. Consultas de 1 a 4.—Teléfono A-2208.—Campanario 43, (altos).

DR. JESUS PENICHET
Oculista.
Oídos, Nariz y Garganta
Consultas Diarias
Particulares. De 2 a 4 p. m. Cuba 140, esquina a Merced. $5.00. T. A-7756. Para Pobres: De 9 a 12 m. Zulueta 38, bajos. $1.00 al mes. T. A-1762.
Domicilio: T. F-1012

DR. LAMOTHE
Oculista
De la Escuela de París
Garganta, Nariz y Oídos. Consultas diarias de 12 a 3. Virtudes 39 altos. Teléfono A-5290.

DR. J. M. PENICHET
Oculista.
Oídos, Nariz y Garganta, Todos los días de 2 a 4 p. m. Para pobres: Lunes, Miércoles y Viernes de 10 a 11 a. m. Campanario 43 (bajos). Teléfonos: A-7756 y F-1012.

DR. CLAUDIO BASTERRECHEA
Alumno de las Escuelas de París y Viena. Garganta, Nariz y Oídos. Consultas: de 1 a 3. Galiano 12. Teléfono: A-8631.

CIRUJANOS DENTISTAS

DR. CHINER
Cirujano Dentista
Presidente de la Sección de Odontología del 2º Congreso Médico Nacional.
Hora fija para los clientes: de 8 a 11 y de 1 a 6.
Escobar 80, bajos, entre Concordia y Neptuno.—Teléfono: A-8105

DR. OROSMAN LOPEZ
Dentista
Profesor Titular de Ortodonciz y Auxiliar de Prótesis de la Escuela Dental. Especialidad: corrección de anomalías dentarias. Trabajos de prótesis de oro. Consultas de 8 a 4.
Industria 62, bajos. Teléfono A-1887.

DRES. ADRIANO AMUNDARAIN y FERNANDO BALL-LLOVERA
Cirujanos Dentistas
Aguila 102. Consultas de 12 a 6.

Dr. Miguel Angel Gutiérrez.
Cirujano Dentista
Ha trasladado su Gabinete Dental de Neptuno 38, a Perseverancia 52.—Teléfono A-8901.

DR. IGNACIO ROJAS
Dentista
Jesús del Monte 552.—Habana.

DR. ABELARDO V. JIMENEZ
Cirujano Dentista
De la Facultad de la Habana y Jacksonville. Obispo 93, (altos), entrada por Aguacate.

DR. OSVALDO POCHET
Cirujano Dentista
De la Facultad de Pensylvania y Habana. Empedrado 55. Teléfono: A-4951.

DR. JOSE DE J. YARINI
Cirujano Dentista
Hora fija para cada cliente
Consultas de 8 a 12 y de 2 a 5.
Galiano 52. Teléfono A-9849
Habana.

DR. NUÑEZ (padre)
Cirujano Dentista
Especialista en

O'Reilly 98, altos.
Consultas de 8 a 12 y de 2 a 5.

DR. RAMÓN F. MOLLER
Dentista
Neptuno 62. Teléfono: A-3215
Habana.

Gabinete Electro-Dental
del
DR. CORDERO
Especialista en operaciones sin dolor.
Aguila 83-A.—Habana.

DR. JOSE E. CACHEMAILLE
Cirujano Dentista
Consultas de 8 a 12 y de 2 a 5.
Consulado 78, bajos
Teléfono A-1361.

El DR. JOSÉ MARIA ESTRAVAI GARCIA, ha trasladado su domicilio y gabinete de consultas de Neptuno 196 a la casa núm. 137 de la misma calle (bajos), entre Lealtad y Escobar el reputado cirujado dentista Dr. José María Estraviz y García. Sépalo su su numerosa clientela y amigos

DR. IGNACIO TOURIÑO
Cirujano Dentista.
Especialista en Coronas, Puentes e incrustaciones.—Hora fija para cada cliente.
Consultas de 7 a 12 y de 1 a 6
Animas 117 (altos.)—Habana.

DR. ALFREDO MARIN.
Prado 31 altos.
Teléfono A-6838.—Habana.

DR. EMILIO BARRENA
Cirujano Dentista
Especialidad en trabajos de puentes e incrustaciones de oro y porcelana.
Teléfono: A- 6821. Consultas de 8 a 5
Campanario 90, entre Neptuno y San Miguel.

DR. E. ROMAGOSA
Especialista en puentes removibles y tratamiento especial de la piorrea alveolar.
Consultas de 9 a 11 y de 2 a 4
Consulado 19. — Teléfono A-6790

ARMANDO VILLAVERDE
Doctor en Cirugía Dental.
Neptuno 59 altos. Teléfono: M-1716
Habana.

PROFESIONES

ABOGADOS Y NOTARIOS

DR. MARIO DIAZ IRIZAR
Abogado
Bufete: Trocadero 51. Teléfono: A-3528.

JOSE R. CANO
Abogado
Campanario 104. Teléfono: A-7149.
Habana.

RODOLFO ARMENGOL
Notario
Aguiar 78. Teléfono: A-2376. Habana.

DR. ALBERTO JARDINES NAVARRETE
Abogado y Notario
Lamparilla núm. 1 Teléfono: A-2015.

RICARDO DOLZ
Catedrático de Derecho Procesal.
Empedrado 5. Habana.

JUSTINIANO J. DE ROJAS
Abogado y Notario
Aguiar 101. Habana.

COMADRONAS FACULTATIVAS

NATALIA B. DE MOLINA
Especialidad en reconocimientos de señora y partos. Se ofrece con todos los adelantos de la ciencia moderna. Consultas de 2 a 4. San Lázaro 386. Teléfono: A-0323.

MARIA V. REYES DE LAGO
Comadrona Facultativa
Virtudes 70, accesoria por San Nicolás. Consultas gratis.

F. MARIA ANA VALDES
ANA MARIA V. VALDES
Comadronas
Muchos años de práctica. Procedimientos modernos.
Consultas de 11 a 1.
Precios convencionales.
Calle 23 núm. 381, entre 2 y 4.
Teléfono: F-1252.

FLORINDA SANTA CRUZ DE OVIEDO, viuda de Jagrenaux
Partera.
Factoría 70-B, (bajos.)

NOEMI PONS
Enfermera graduada.
Comadrona Facultativa.
Escobar 212, A. Teléfono: A-8600.

CARIDAD CUNILL
Profesora en Partos.
Consultas de 3 a 5 y de 7 a 9 p. m.
San Rafael 74. Teléfono: A-1300.
HABANA.

MARIA LUISA RICHARD Y HERNANDEZ
Comadrona
Jefe, durante 5 años, de la Clínica de Partos de la Facultad de Medicina.
Campanario 49.

MARIA REGLA MOLINER
Comadrona
Teléfono: A-1849.—Romay 25.

MARIA V. REYES DE LAGO
Comadrona Facultativa.
Lealtad 124. HABANA.

ARQUITECTOS

JOSE F. MATA
Arquitecto
Cuba 69. Teléfono: A-2973.

Crónica Social de Provincias

De Villaclara.—Brillantes fiestas en conmemoración del 20 de Mayo.—Villaclara, cuna de patricios insignes, de excelsos poetas, de ilustres periodistas; Villaclara la gallarda capital de las Villas desbordóse de entusiasmo, de alegría inmensa, el día 20 del actual mes de Mayo.

DR. ARMANDO PEREZ RUIZ.
Culto y prestigioso joven, Presidente de la Juventud Patriótica de Santa Clara.

Y en la conmemoración de esa gran fecha cooperaron las autoridades locales, los niños de las escuelas públicas, los veteranos de la independencia y los muchachos de la "Juventud Patriótica", esa cívica y vigorosa agrupación integrada por jóvenes que sólo desean para la patria la felicidad que anhelara Martí, y de la cual es su digno presidente el culto doctor Armando Pérez Ruíz.

La Banda de Cornetas del Cuerpo de Bomberos con la típica diana mambisa nos anunció muy temprano la llegada del gran día.

A las ocho a. m. una legión de niños depositó flores olorosas sobre la lápida del Coronel Leoncio Vidal, como ofrenda a la memoria del héroe; y acto seguido una imponente manifestación partió desde el parque al lugar donde se yergue magestuoso el monumento a los mártires de la independencia, en cuya manifestación tomaron parte todas las autoridades locales.

Allí el patriota Padre Angel Tudurí entonó un responso, y el doctor Manuel Carnesolta, Juez Correccional de esta ciudad pronunció un inspiradísimo discurso, tocándose el Himno Nacional, al terminarlo.

Para las dos de la tarde estaban anunciados los actos que habían de celebrarse en el Centro de Veteranos, entre los cuales la toma de posesión de la Directiva de la "Juventud Patriótica" era uno de ellos. Allí acudió el pueblo todo, y cuando llegaron el Gobernador interino Mario Pando, el Alcalde Municipal señor Manuel Ruíz, el digno presidente de dicho Centro, Capitán Ramón González Roche y otras autoridades no se podía dar un paso, al extremo que hubo necesidad de celebrar dicha fiesta en el teatro "La Caridad".

Y aquella muchedumbre pletórica de entusiasmo, aquella ola humana hizo su entrada en el "Caridad".

Después de una pieza musical por la "Banda Militar" hizo la apertura de la fiesta el correcto y amable Gobernador señor Mario Pando, el que entregó a cada miembro de la "Juventud Patriótica un bellísimo Diploma.

La voz del patriotismo llenó los ámbitos del bello coliseo. Nuestro querido y popular alcalde señor Manuel Ruíz nos habló sobre la solemnidad del Himno Nacional, de lo que simboliza para la Patria, de la "Juventud Patriótica", cuyos miembros presentó al auditorio, y de la satisfacción que experimentaba al ver el entusiasmo del pueblo de Santa Clara en día tan excelso.

Colosal, oportuno, vibrante fué el discurso del joven Dr. Armando Pérez Ruíz, celoso presidente de la "Juventud Patriótica", cuyo retrato me congratulo publicar en BOHEMIA.

Magistral, como todos los suyos, pletórico de rotundos pensamientos, fué el discurso del querido compañero Jesús López Silvero, orador felicísimo que siempre nos cautiva con su mágica palabra. Y Osvaldo Díaz, el activo e ilustrado representante, fué ovacionado delirantemente al hacer mención de la miseria porque atraviesan infinidad de veteranos.

Mateo Sánchez, miembro estimable de la "Juventud" y los doctores Barrero y Hernández, éste último poeta mexicano huésped hoy de la ciudad, tomaron parte en dicha fiesta. Los dos primeros con inspirados discursos, y el último,—el doctor Hernández—con una sentida poesía, en la cual hacía mención de las tristezas de su patria y de las dichas actuales de nuestra amada Cuba.

Antes del Himno Nacional tocado admirablemente por la Banda de la Guardia Rural, el señor Carnesoltas hizo el resumen, siendo su discurso verdadero canto al patriotismo.

Bajo una lluvia de aplausos terminó su magistral peroración el doctor Carnesoltas.

Dios quiera que la patria celebre siempre sus grandes fechas, como la del 20 de Mayo y que sus hijos en vez de sostener luchas horribles, vivan en un ambiente de concordia, besando los pliegues de nuestra bandera y bendiciendo a aquellos cubanos que ofrendaron sus vidas por darnos la libertad.

Joaquín GONZALEZ.

Santa Clara, 21 de Mayo de 1918.

"La Mode"
NEPTUNO NUM. 148, ENTRE ESCOBAR Y GERVASIO.
ES DONDE ESTAN LOS MAS BONITOS SOMBREROS DE SEÑORAS Y NIÑAS, RECIBIDOS DIRECTAMENTE POR LA SEÑORA RAFAELA MERODIO, DE LA GRAN CASA MANUFACTURERA DE NEW YORK, BENJ. STERNS Y CIA.,
VEALOS ANTES DE HACER SUS COMPRAS

PROFESIONES

ANUNCIOS VARIOS

"EL ANON DE BELASCOAIN"
de
León Lengó
Víveres y Licores Finos. Conservas y Frutas escogidas.
Se sirve a domicilio.
Belascoain 67.—Teléfono: A-6273.
Habana.

"GIL"
Modisto
Llegado de Europa recientemente, se ofrece a las damas elegantes.
Competente en toda clase de trabajos y a la mayor brevedad.
Virtudes 32.—Habana.

SOMBREROS
para señoras y niñas.
Benj. Stearns y Co. Inc.
Importadores and manufacturers
Millinery Goods
27, 29, 31 West 33rd street
New York.
Representante: Aurelio Perana.
Neptuno núm. 148.
Habana, Cuba.

COLEGIO MARIA TERESA COMELLAS
De Primera y Segunda Enseñanza para niñas. Directora: María Teresa Comellas y Salgado. Consulado 94, (altos). Los idiomas francés e inglés quedan incluidos en la pensión. Clase de música, piano e instrumentos de cuerda.

VIENTRE PENDULO O ABULTADO
El abandono del vientre no sólo es ridículo, sino que origina graves enfermedades; nuestra faja especial reduce, hace eliminar las grasas y vuelve el cuerpo a su esbeltez natural, sin necesidad de corset. Emilio Muñoz. Ortopédico de París y Madrid. Sol 78.—Teléfono: A-7820.

MARIANO GOMEZ
Muebles a plazos. Angeles y Maloja.
Teléfono: A-5127. Habana.

LA PRINCESA
Casa importadora de Sedería, Ropa, Perfumería y Quincalla, de Méndez y Hermano, Compostela y Jesús María.
Teléfono: 534. Habana.

VICENTA GARCIA
Ultimas novedades de París en Sombreros para Señoras y Niñas. Departamento Especial de Sombreros de Luto. San Rafael 35. Teléfono: 2847. Habana.

CARMEN MONTEMAR
Profesora de Piano del Conservatorio de París.
Campanario 30, (altos). Habana.

ENCARNACION QUILEZ
Manicura para Señoras y Señoritas. Consulado 98, bajos. Teléfono: A-6178.

TOME USTED NOTA
De nuestra dirección, y cuando necesite limpiar, lavar o teñir su traje sabe donde ha de acudir a la
TINTORERIA "LA ISLA"
—DE—
FAUSTINO ALVAREZ.
San Rafael número 96, casi esquina a Escobar.
Todo cliente que presente esta tarjeta tendrá un 10 por ciento de rebaja.
Avise por Teléfonos A-6260.
Pasará un Mensajero a recojer su ropa

PROFESIONES

ACADEMIA NACIONAL DE ESTUDIOS COMERCIALES
Solicite informes y le enviaremos las pruebas que garantizan el éxito de nuestro sistema para la enseñanza.
SOL 109.
Teléfono: A-8632.

"LA SAGRADA FAMILIA"
Directora: Beatriz Palacio.
Calle 17 núm. 54, Entre 16 y 18, Vedado. Instrucción primaria, clases de corte y costura sistema "Acmé", Sloyd y todo género de bordados.

SONAMBULA
Chela Valdés comunica la buena ventura y la suerte del porvenir. Enseña el camino para tener FORTUNA en amores, viajes, juegos, negocios y casamientos. Ella da consultas reservadas por correo. Envíale DOS sellos y tú recibirás prospectos gratis. Calle de División número 15. Habana.

LABORATORIO RECIO
Reina 96.—Teléfono: A-2859.
Productos Biológicos.
Análisis clínicos. Sueros, Vacunas, Auto-vacunas, Cultivos vivos de Bacilus Búlgaros.

ACADEMIA PARISIEN "MARTI"
Corte, Confección, Sombreros. Directora: María Zamora Castillo. Clases diurnas y nocturnas y va a domicilio. Dos horas clases diarias, $5; alternas, $3. Se preparan alumnas para el profesorado con opción a título de la Central Martí.—Se admiten internas.—Cerro 649, altos.

TALLER DE CEMENTO ARMADO "LA FE"
—DE—
JOSE H. MESA.
Tanques patentados y toda clase de fundidos de cemento. Especialidad en Bovedillas y losas planas para techos. Cumplimiento estricto en todos los pedidos.
Calzada de Zapata y 2.—HABANA.

¡EL VERDADERO LENITIVO PARA EL CALOR!

"White Frost"
NEVERA CIRCULAR
CON DEPOSITO DE CRISTAL PARA AGUA.
De acero, esmaltada en blanco
ENTREPAÑOS GIRATORIOS
Higiénica Económica
Cómoda Elegante.
La misma con tanque metálico interior para agua.
Dos modelos en tres tamaños cada uno.
¡La Nevera Ideal!
Pase a inspeccionarlas.
Frank Robins Co.
NUEVO EDIFICIO.—OBISPO Y HABANA.

Crónica Social de Provincias

Del Central "San José", Placetas.—Gran Baile.—Con motivo de haberse terminado la zafra en este gran Central, varios jóvenes entusiastas formaron una comisión para dar un baile, el cual quedó muy lucido, pues a él asistieron muchas familias de Caibarién, Zulueta, Placetas y de este Central.

He aquí los nombres de las señoras y señoritas que vinieron de Caibarién:

Señoras:

Luz Jiménez de Hernández y Elena Cárdenas viuda de Guerra.

Señoritas:

Alfonsina Suárez, muy simpática; Rita Panado y Conchita Cuesta, elegantísimas.

Ayda Hernández, una trigueñita ideal.

Pacífica Guerra, Raquel de la Fe, preciosa trigueñita; Cruz González, muy hermosa y elegante, y la distinguida maestra de Instrucción Pública Parmenia Laurerique.

Entre las de Placetas estaban las distinguidas señoras: Carolina Espinosa y Rafaela Madrigal de Oliver.

Señoritas:

Tomasita Cabrera, Delia Capestany, las distinguidas hermanitas Norah y Estela Llada, Rosa Balmaseda, Conchita y Georgina Cepero, Charito Oliver, muy elegante; Carmen Betancourt, Consuelo, Juana y Angélica Martínez, simpáticas hermanitas; Sara Soto, elegante maestra de Instrucción Pública de este Central, Santa Romo, Angelita Rodríguez y María Suárez.

SRTA. ELOINA MAYOR.
Agraciada damita, perteneciente a una distinguida familia del Central San José.

De las familias de este Central pude anotar a las distinguidas señoras Celia Amart de Reyes, la hermosa y elegante dama "Nena" Duyas de León, Celia Méndez de Sotolongo, Luz Laucerique de Esquivel, Ramona Capiz de Pemt, María García de Carola, América Larona de Fernández, Antonia García de Pantaleón, Salomé Nódarse de Castillo, Mercedes Monte de Oca de Mayor, Rosario Moreno de Zatica y Dolores García de Pérez.

Señoritas:

Onelia Reyes, lindo pimpollo, estaba muy elegante.

Eloina Mayor, muy simpática.

Josefa y Fredesvinda Esquivel, distinguidas hermanitas.

Mercedes y Zoila Pérez, María y Magdalena Fernández, Dolores Bernada, Altagracia Chaviano, Mercedes Lorenzo.

Generosa Castillo, Flora y Consuelo Ferreiro, Ernestina Nodarse y la distinguida damita María del Carmen Bara, inteligentísima Administradora del Correo de este Central.

Y un párrafo aparte para la encantadora y simpática Lita Rosario Carboney, única que nos honró con su presencia del vecino pueblo de Zulueta.

Antes de terminar quiero felicitar a los distinguidos jóvenes organizadores del baile señores Luis Sola, Alberto Alberirle, Juan Mendicoa, Ramón González y Ramón Fontanellez por el éxito alcanzado.

Arturo de SOTOLONGO.

CELIA DOLORES ESTUVÓ.
Graciosa y linda niña, vistiendo el traje que ostentó en reciente fiesta celebrada en Campechuela. La monísima Celia, que representó a Cuba entre las naciones aliadas, es hija del señor Benicio Estuvó, activo Corresponsal de BOHEMIA en aquella localidad.

***

De Calabazar.—Boda simpática.—En el pasado mes de Mayo contrajeron matrimonio en esta localidad dos jóvenes distinguidos y muy apreciados en nuestra sociedad.

Ella, la gentil y culta profesora de Instrucción Pública señorita Emiliana César Batista.

El, nuestro estimado amigo y correcto caballero señor Candelario García Gordillo.

Por la felicidad de los nuevos esposos hacemos sinceros votos.—Corresponsal.

Ni un bocado del desayuno antes de tomar agua

Un vaso de agua caliente con fosfato, impide las enfermedades y nos conserva bien.

De la misma manera que el carbón al consumirse deja tras sí cierta cantidad de materia incombustible en forma de ceniza, así el alimento y las bebidas tomadas día tras día dejan en el canal digestivo cierta cantidad de material no digerible, el cual, si no se elimina del sistema cada día, se hace alimento de los millones de bacterias que infestan los intestinos. De esta masa de desechos dejados atrás se forman venenos, como las ptomainas, que son absorbidos por la sangre.

Los hombres y las mujeres que no pueden sentirse bien deben empezar a tomar el baño interno. Tomar todas las mañanas antes del desayuno un vaso de agua realmente caliente con una cucharadita de fosfato limestone, para eliminar de los treinta pies de intestinos la acumulación de venenos del día anterior y las toxinas, y mantener todo el canal digestivo limpio, puro y fresco.

A las personas sujetas a jaquecas, resfriados, bilis y estreñimiento, así como a otras que despiertan con mal gusto en la boca, aliento fétido, dolores de cabeza, rigidez reumática, o con acedía o eructaciones después de las comidas, se les recomienda encarecidamente proveerse de un cuarto de libra de fosfato limestone en la botica, y comenzar así a practicar el aseo interno. Le costará poco, pero es lo suficiente para hacer de cada persona un entusiasta de este asunto.

Recuérdese que el baño interno es mucho más importante que el externo, porque los poros de la piel no absorben impurezas para la sangre, lo cual arruina la salud, mientras que los poros del intestino, sí. De la misma manera que el jabón y el agua caliente limpian, suavizan y refrescan la piel, así también el agua caliente y el fosfato limestone obran sobre el estómago, el hígado, los riñones y los intestinos.

JARABE de AMBROZOIN
PARA TOS, BRONQUITIS, TUBERCULOSIS, LARINGITIS, TOS FERINA, LA GRIPPE, ASMA

HIERRO QUEVENNE

RECONSTITUYENTE EXTRAORDINARIO
A BASE DE JUGO DE CARNE DE CABALLO INTRODUCIDA EN CUBA POR SOR ANGELA
ES SANGRE NUEVA, ESENCIA DE VIDA
Los médicos recetan hoy á la HORSINE en todos los casos de:
Anemia — Edad crítica
Convalecencia — Nerviosismo
Tisis — Agotamiento
Neurastenia — Etc., Etc.
NO FERMENTA NUNCA
Pida el folleto gratis a su representante en Cuba
La HORSINE se vende EN TODAS LAS BUENAS FARMACIAS
Representante en la Habana, Henri Le Bienvenu, Virtudes 43.—Teléfono A-5044.—Apartado 35

BUENAS NUEVAS para los dispépticos.
El remedio que tanto éxito ha tenido en Europa, Stomalix, cura cuando otros fallan.
Importa nuevo vigor digestivo á estómagos debilitados. Está preparado por un médico afamado. Lo recetan los médicos. Sus propiedades curativas son asombrosas. Es agradable de tomar y absolutamente inofensivo. Cura la flatulencia, la acedía, las náuseas, los desarreglos intestinales, las palpitaciones, el estreñimiento y demás desórdenes provenientes de un estómago descompuesto.
ELIXIR ESTOMACAL
STOMALIX
SAIZ DE CARLOS
tiene la eficacia y las propiedades que jamás se han combinado en ninguna otra medicina.
Es un nuevo santo y seña para llegar al completo restablecimiento, que se ofrece á cuantos padecen del estómago.

Purgaïna SAIZ DE CARLOS. Cura el *estreñimiento*, pudiendo conseguirse con su uso una deposición diaria. Los enfermos *bilosos, la plenitud gástrica*, vahidos indigestión y atonía intestinal, se curan con la PURGATINA que es un tónico laxante, suave y eficaz.
De Venta: Farmacias y Droguerías.
J. RAFECAS Y Cº, TENIENTE REY 29, HABANA.
Unicos Representantes y Depositarios para Cuba.

LA MAYOR DEL MUNDO
DROGUERIA SARRA
31 Edificios con 20.000 m. c. más de 350 empleados.
PARA ENGORDAR
VINO PEPTONA BARNET
Frasco grande 80 ctvos. Frasco pequeño 20 ctvos.
DROGUERIA SARRA.-FABRICANTE
HABANA

PASEOS IDEALES POR EL F.C. ELECTRICO DEL OESTE
—A—

Arroyo Naranjo	$ 0.12
Calabazar	„ 0.13
Rancho Boyeros	„ 0.19
Santiago	„ 0.25
Rincón	„ 0.30

SALIENDO DE LA ESTACION CENTRAL
CADA MEDIA HORA DE 5.15 A. M. A 7.15 P. M. (DE JESUS DEL MONTE DE 5.24 A. M. A 7.24 P. M.) Y CADA HORA DESPUES HASTA LAS 11.15 P. M. (JESUS DEL MONTE 11.24 P. M.)

ARTE NUEVO
VEGETALINA
"Vegetalina" es arte y es ciencia
Es creadora de belleza.
Un toque de "Vegetalina" en el cabello cambia un rostro demacrado en hechicero.
Un toque de "Vegetalina" en el cabello os hará rejuvenecer veinte años.
"Vegetalina" es la mejor tintura para el cabello, la más fácil de aplicar. La más barata. La que da tonos más suaves. La que no arruina el cabello y le hace crecer. La que no deja las manos manchadas. La que no se descompone permitiendo guardar el sobrante para un tejido posterior. La que no modifica las ondas naturales del cabello.
SOLO USARA UN LIQUIDO
Todos sus tonos son tonos suaves
Negro, Castaño oscuro, Castaño claro y Rubio.
En todas las Droguerías y Farmacias de primera de la República.

Es una brillantina "activa" que da al cabello y a la barba a más del brillo exigido a las brillantinas ordinarias, vigor, abundancia y flexibilidad. El "Petróleo cristalizado LARY" es el alimento del cabello; suprime la caspa.
DE VENTA EN
ROMA, O'Reilly 54.-Teléfono A-3569.

COMPARE EL TRABAJO

La ROYAL es la única máquina de escribir que Vd. puede dedicar en una parte del día para correspondencia, otra para estados y finalmente para tarjetas, sin necesidad de pieza adicional alguna.

El mecanismo exclusivo de la ROYAL para sostener el papel, le permite sostener una tarjeta o papel tan pequeño como un sello de Correos y escribir en él perfectamente.

La superioridad de la ROYAL, no es meramente un reclamo.—Ello está comprobado, demostrado y reconocido con pruebas irrefutables.

Esta es una prueba fácil y convincente.—Coloque una ROYAL al lado de cualquier otra máquina de escribir.—COMPARE EL TRABAJO, calidad, cantidad, variedad y los esfuerzos requeridos para producirlos.

Pida una demostración al Agente más cercano. Juzque Ud. mismo los méritos de la ROYAL en su propia oficina y con su propio trabajo.—Vd. no se obliga con ello a COMPRARLA.

Estos son nuestros agentes en el interior de la República.

Banes, Luis L. Mir.
Bayamo, Manuel Milanés.
Bejucal, Barrios y Gutiérrez.
Bolondrón, José Sierra López.
Caibarién, Hermanos Martínez Illa.
Camagüey, José R. Milla.
Chaparra, Antonio J. Cabrera.
Cárdenas, J. G. Viñas.
C. de Avila, Gervasio Roche, S. en C.
Cienfuegos, F. R. Velia.
Colón, Lizama Muñiz y Cª
Gibara, A. Cajigal.
Guantánamo, J. A. Quiñones.
Güines, José Vázquez.
Holguín, José S. Betancourt.
Jagüey Grande, Prudencio Crespo Valdés.
Lajas, Justino Moneo.
Manzanillo, Fernando Fernández.
Matanzas, Bernardo González Grande.
Morón, Julio Nieto.
Nuevitas, González y Cª, S. en C.
Quivicán, Francisco Huergo.
Ranchuelo, Claudio Ferrerías.
Sagua la Grande, Muiño y Cª, S. en C.
Sagua de Tánamo, Mariano Oliver.
San Antonio de los Baños, Martín Prieto.
Santa Clara, F. Valdés y Cª
Santiago de Cuba, Carlos J. Monserrat.
Sancti Spiritus, José Sánchez Naranjo.
Unión de Reyes, Severino Hernández.
Zulueta, Folgueras, Ordóñez y Cª

TEXIDOR COMMERCIAL COMPANY

Muralla, No. 27. Apartado 2055. Teléfono A-8309.